

# 金門縣政府

平 | 1 | 2 | 3 | 4 | 5 | 6 | 7 | 8 | 9 | 10 | 11 | 12

「建築物施工勘驗及使用執照無紙化申請作業」

系統說明

# 說明大綱

---

## 系統流程

- 系統安裝(無紙審照申請人版與施工勘驗APP)
- 憑證申請

## 前置作業

- 系統安裝(無紙審照申請人版與施工勘驗APP)
- 憑證申請

## 無紙審照申請作業 ( 開工及使用執照 )

- 申請作業與掛號送件
- 補正文件
- 核准圖說下載
- 審查進度查詢

## 施工管理申請作業

- 建立施工勘驗項目
- 首次登錄約定作業協定
- 施工勘驗網路申報管理
- 施工勘驗APP

# 系統流程

- 無紙審照流程
- 施工管理流程

# 系統流程

## 申請書表

新增案件

選擇報表

編輯\預覽

報表列印\製作PDF

網路傳輸

## 建築圖數位簽章

繪製建築圖

製作成PDF

載入書圖\書表PDF

~~出圖~~

清稿送件

## 地籍套繪電子化

CAD繪製

載入系統

列印作業

打包作業

掛號必要

列印自主檢查表(執照檢附資料表)

# 開工及施工勘驗流程

1~4步驟在  
建築執照申請  
書表系統操作

## 開工及施工勘驗

1

系統書表頁面選

B11-1建築工程  
開工申報書

依序完整輸入  
報表內容

2

點選

B14-1施工勘驗

進入編輯施工勘驗資料，  
建立申報勘驗項目

要記得排好  
順序呦!!

3

點選

程式選項

網路傳輸

網路傳輸成功會跳出  
檔案上傳成功頁面

記得列印喔!

4

列印資料須  
至櫃台掛號

書圖and書表上傳  
成功畫面單  
開工申請書  
自主檢查表

5

登入勘驗系統

承造人

監造人

工商憑證

自然人憑證

6

網路申報順序

申報

上傳

送件

勘驗完成

繼續下一項勘驗

7

勘驗全數完成

end

# 施工勘驗網路申報流程

## 施工勘驗申請流程

## 完成所有勘驗項目

# 前置作業

---

- 系統安裝  
(無紙審照申請人版系統與APP)
- 憑證申請

# 系統安裝

- 「2016建築執照申請書表系統」
- 「建管得來速APP」
- 「施工勘驗APP」

2016建築執照申請書表系統

創新 透明 無紙審照 GO

## 建築申請書表及審議報告 無紙化系統

### 無紙審照版

#### 建築執照申請

- 適用無紙化作業
- 適用原二維條碼有紙化作業

#### 審議報告申請

- 適用都市設計審議,坡審,預審無紙化

# 系統安裝-無紙審照申請人版系統(1)

營建署版本

無紙化版本

注意

因內容格式不同，故無紙化版本案件無法轉回營建署版本中

# 系統安裝-無紙審照申請人版系統(2)

- 金門縣政府建管便民服務資訊網 (<http://build.kinmen.gov.tw/>) → 系統專區 → 金門縣建築執照申請表電子化系統(無紙審照版)

# 系統安裝-無紙審照申請人版系統(3)

- 程式下載→新版完整版下載

金門縣政府建築執照申請書表電子化系統

## 建築執照申請書表電子化系統 無紙審照版

程式下載  
建築執照申請書表系統

(系統示意圖)

新版完整版下載

更新檔下載

2016建築執照申請書表系統

# 系統安裝-建管得來速APP

- 金門縣政府建管便民服務資訊網(<http://build.kinmen.gov.tw/>)
- 掃描QRcode即可下載「建管得來速APP」安裝程式

金門縣政府建築執照申請書表電子化系統

(系統示意圖)

## 使用手冊

建築執照申請書表系統-使用手冊

教育訓練手冊

無紙審照使用手冊

### ✔ 建管得來速App

➔ 建管得來速App安裝說明

 iOS	 Android
	

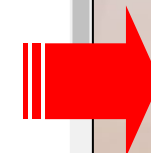

# 系統安裝-施工勘驗APP

- 金門縣政府建管便民服務資訊網 (<http://build.kinmen.gov.tw/>) → 系統專區 → 金門縣施工勘驗

金門縣政府  
Kinmen County Government

## 建管便民服務資訊網

回主畫面

系統專區

- ▶ 執照存根查詢
- ▶ (New)金門縣建築執照申請表電子化系統(無紙審照版)
- ▶ (New)金門縣施工勘驗

建築物施工勘驗網路申報管理資訊系統

登入人員： 有限公司 | 登出

### 施工勘驗案件列表

請輸入關鍵字快速查詢案件：

施工勘驗APP下載

執照號碼	承造公司名稱	建築物名稱	發照日期
------	--------	-------	------

施工勘驗

# 系統安裝-APP設定

## APP安裝設定

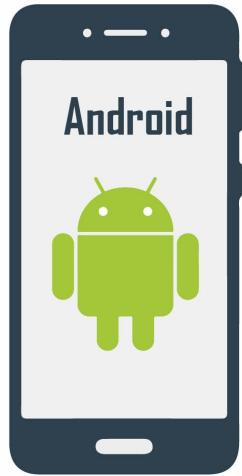

Android版本安裝前，請於「設定」>「安全性」>「不明的來源」設定開啓

iOS版本安裝完畢，必須將 app 開發者建立為信任，請於「設定」>「一般」>「描述檔或裝置管理」>「信任」

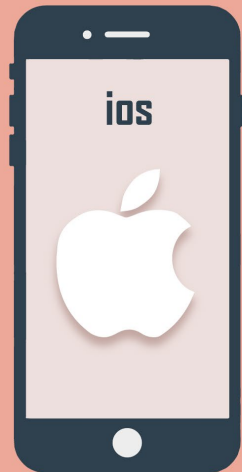

# 前置作業

---

- 系統安裝  
(無紙審照申請人版系統與APP)
- 憑證申請

# 憑證使用對象

- 在系統中技師可使用XCA組織及團體憑證進行簽章之作業
- XCA組織及團體憑證需由建築師或技師之自然人憑證在系統中進行授權之動作方可簽章

建築師 專業技師

自然人憑證 XCA組織及團體憑證

營造廠 室內裝修業

工商憑證

室內裝修技術人員

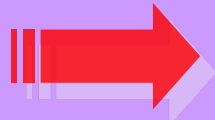

自然人憑證

# 申請自然人憑證

- 申辦資格：

只要年滿18歲(含)以上，設籍於本國之國民(即為自然人)，且未受監護宣告者。

- 申辦地點：

申辦自然人憑證並無戶籍地限制，可跨縣市辦理，可親至鄰近有辦理此項業務之戶政事務所辦理(不包含各地民政局(處))。

- 攜帶項目：

- (1) 本人國民身分證正本
- (2) 自然人憑證IC卡工本費275元
- (3) E-MAIL信箱

- 申請資訊網址如下：

<http://moica.nat.gov.tw/>

# 申辦XCA組織及團體憑證

- 申辦資格：

已經**合法登記立案**的學校、財團法人、社團法人、行政法人、自由職業事務所或其他組織或團體。

- 申辦地點：

目前組織及團體憑證IC卡的申請作業是採用線上填寫申請資料，且必須由用戶的主管機關（初審註冊窗口）進行書面審查作業，請至XCA組織及團體憑證管理中心網站依流程進行申請。

- 申請注意事項：

(1).所屬登記立案主管機關已成為初審窗口。

(2).具有組織(團體)識別碼(OID)。

(3).線上填寫申請資料並上傳後，請列印申請書並蓋用組織團體立案時原留之登記印鑑及負責人印鑑，將申請書寄送至所屬登記立案主管機關(初審註冊窗口)進行審查。

- 申請資訊網址如下：

<http://xca.nat.gov.tw/>

# 申請工商憑證

- 申辦資格：

依公司法完成登記之公司、分公司及依商業登記法完成登記之商號

- 申辦地點：

目前工商憑證IC卡的申請作業是採用線上填寫申請資料，進行線上審查作業後，必須郵寄或親臨公司商號所屬登記機關送件申請（臨櫃申辦窗口），請至工商憑證管理中心網站依流程進行申請。

- 申請注意事項：

(1).所屬登記立案主管機關已成為初審窗口。

(2).具有組織(團體)識別碼(OID)。

(3).線上填寫申請資料後，請列印申請書並蓋用與公司商號及負責人登記相符之印鑑章，將申請書郵寄或親臨公司商號所屬登記機關送件申請(臨櫃申辦窗口)進行審查。

- 申請資訊網址如下：

<http://moeaca.nat.gov.tw/index-2.html>

# 無紙審照申請作業 (開工及使用執照)

- 申請作業與掛號送件
- 補正文件
- 核准圖說下載
- 案件進度查詢

## 申請書表

新增案件

選擇報表

編輯\預覽

報表列印\製作PDF

網路傳輸

- 填寫申請案件所需之申請書
  - 包含各類申請案件均可使用

※請務必做好資料案件備份及管理

# 系統主畫面

- 點選“建築執照申請”按鈕，可進行案件登打、建築圖及套繪圖電子檔繳交作業

創新 透明 無紙審照 GO

## 建築申請書表及審議報告 無紙化系統

### 無紙審照版

**建築執照申請**

- 適用無紙化作業
- 適用原二維條碼有紙化作業

**審議報告申請**

- 適用都市設計審議,坡審,預審無紙化

# 案件管理畫面

- 在此畫面可進行案件管理、資料匯出匯入之作業
- 點選案件兩下左鍵，即可進入報表選擇作業

案件管理

所屬行政區域: 
 主管機關:

案件類別:

申報建築物名稱:

案件名稱:

變更/展期次數:

公眾使用/非公眾使用
  臨時建築

\*註: 紅底白字之案件, 表示書圖上傳到一半, 可進入該案件後繼續上傳!

案件編號	縣市別	建管單位	案件類別	建築物名稱	案件名稱
1110310102818	金門縣	金門縣政府	使用執照申請書	書圖傳申請書表測試	書圖傳申請書表測試
1110216094157	新竹縣	新竹縣政府	開工申報書	益昇國際置業有限公司代表人: 曾祥峻等2名	益昇國際置業有限公司代表人: 曾祥
1101224140153	臺中市	臺中市政府	使用執照申請書	合總建設沙鹿文光段住宅大樓	合總建設沙鹿文光段住宅大樓案
1101116223708	金門縣	金門縣金寧鄉公所	開工申報書	層農舍新建工程(寧湖二劃測段146地號)	許燕政
1101027102904	宜蘭縣	宜蘭縣宜蘭市公所	開工申報書	黃德順	黃德順增建工程
1100824092413	宜蘭縣	宜蘭縣政府	開工申報書	黃德順	黃德順增建工程
1100818132909	高雄市	高雄市政府	建造執照申請	瓊呈工程有限公司負責人: 吳悅驥	瓊呈工程有限公司負責人: 吳悅驥
1100813162610	新竹市	新竹市政府	變更使用申請書	曾碧雲	曾碧雲
1100727132458	宜蘭縣	宜蘭縣政府	開工申報書	黃德順	黃德順增建工程
1100727105252	宜蘭縣	宜蘭縣政府	開工申報書	黃德順	黃德順增建工程
1100611131633	新竹市	新竹市政府	建造執照申請	2亞東警衛室新建工程	2亞東警衛室新建工程
1100608164849	新竹市	新竹市政府	建造執照申請	亞東警衛室新建工程	亞東警衛室新建工程
1100524135611	桃園市	桃園市政府	變更使用申請書	黃學信	黃學信(診所)
1100520151217	高雄市	高雄市政府	開工申報書	澄德段28號	全誠變一
1100517142010	宜蘭縣	宜蘭縣政府	開工申報書	黃德順	黃德順增建工程
1100517141949	宜蘭縣	宜蘭縣政府	開工申報書	林碧雲農舍新建工程	林碧雲農舍新建工程
1100512114927	宜蘭縣	宜蘭縣政府	建造執照申請	宜蘭厝 烏石港計畫 520-1地號	宜蘭厝 烏石港計畫
1100512114921	宜蘭縣	宜蘭縣政府	建造執照申請	A1鉅信建設-宜商段(黎明)	
1100115144409	嘉義縣	嘉義縣朴子市公所	建造執照申請	朴子市中正段(共同書類)	眾馨開發有限公司住宅新建工程
1100111100209	宜蘭縣	宜蘭縣政府	建造執照申請		
1091222170014	臺中市	臺中市政府	建造執照申請	預審	
1091209083408	高雄市	高雄市政府	使用執照申請書	吳柏毅-使照	吳柏毅-使照
1091203094441	新竹市	新竹市政府	拆除執照申請書	亞東警衛室新建工程	亞東警衛室新建工程
1091126161242	桃園市	桃園市政府	室內裝修申請	蘆竹區文中段632地號室內裝修工程	蘆竹區文中段632地號室內裝修工程
1091118092808	新竹市	新竹市政府	拆除執照申請書	亞東警衛室新建工程	亞東警衛室新建工程
1091118092732	新竹市	新竹市政府	使用執照申請書	益昇國際置業有限公司代表人: 曾祥峻等2名	益昇國際置業有限公司代表人: 曾祥
1091112151003	高雄市	高雄市政府	使用執照申請書	冠傑建設	前鎮區竹北段(一變)

# 案件功能

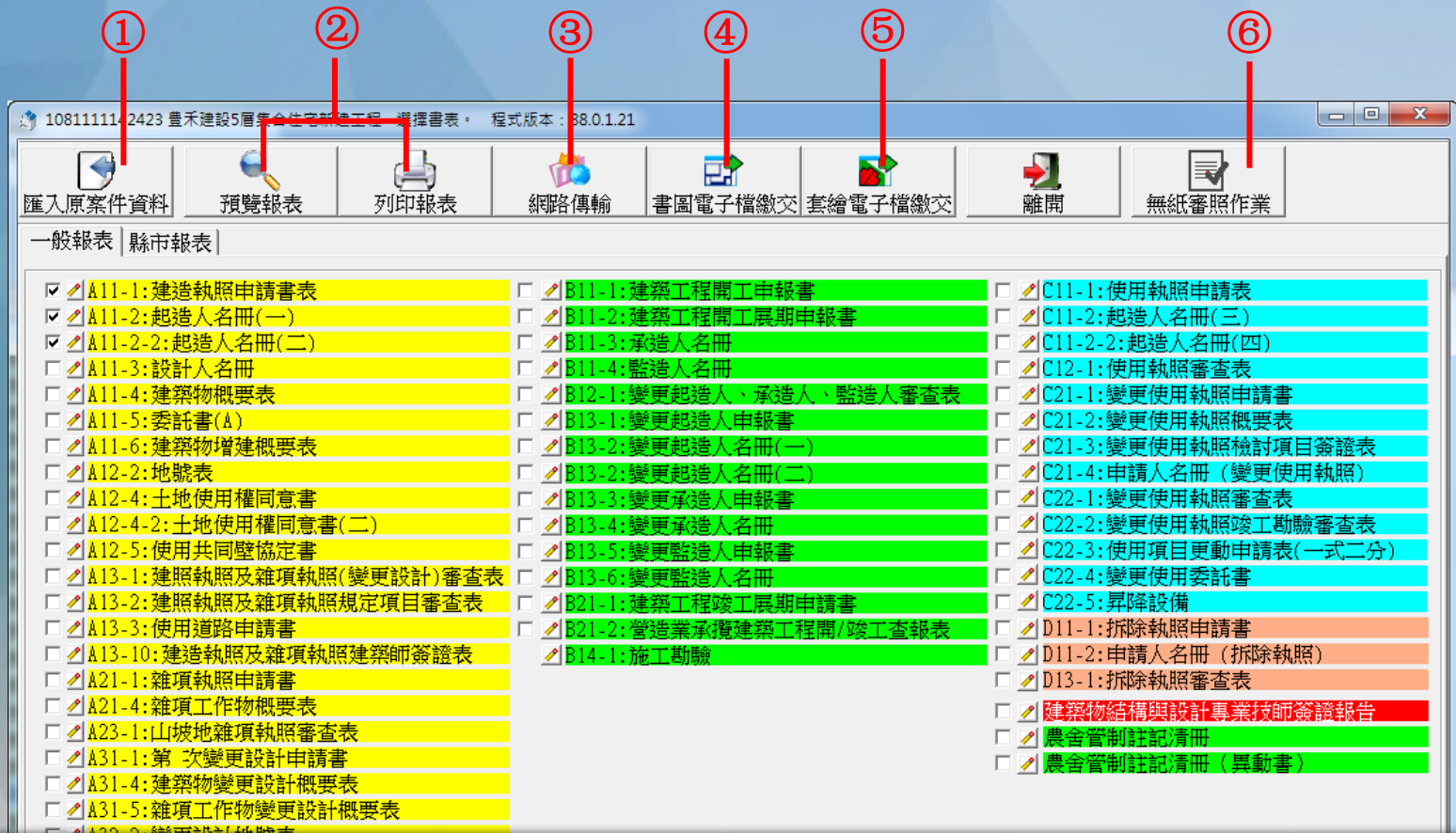

1	2	3	4	5	6
匯入原案件資料	列印及預覽報表	網路傳輸	書圖電子檔繳交	套繪電子檔繳交	無紙審照作業
變更設計前之資料匯入功能	勾選報表後點選功能鍵，即可預覽或列印報表資料	上傳申請書表資料	建築圖數位簽章、上傳作業	地籍套繪圖檔上傳作業	產製無紙審照自主檢查表

# 案件登打畫面

- 功能列可選擇其他報表，並可選擇預覽報表之設定
- 左邊為編輯修改畫面，右邊為報表預覽畫面

建造執照申請書表 資料編輯及預覽 程式版本：88.0.1.57

書表選擇：A11-1:建造執照申請

因資料筆數過多時，報表即時預覽會造成系統效能負擔過大，若資料超過10筆以上請自行重整報表。移動資料也勿過快，以免發生錯誤

重製報表 放大 縮小 離開 報表顯示比例：

修改抬頭資料

儲存 取消 若非申請連照，不需填寫此項

連照申請共  照 第  照

起造人

【姓名】：  
【出生年月日】： 【電話】：  
【身分證統一編號】： 【傳真】：  
【住址】：  
【通訊處】：  
【建物門牌地址】：

編輯

設計人

【姓名】： 【電話】：  
【事務所名稱】： 【傳真】：  
【事務所地址】：  
【開業證書字號】：  
【e-mail】：

編輯

建築地址

【所屬行政區】： 【郵遞區號】：  
【地號】：

編輯

基地概要

【建築線指示】：免  
【法定建築率】： % 【法定容積率】：  
【基地面積合計】：

異動序號：1091208134732-00004 第1頁/共2頁  
建造執照申請書 A11-1  
中華民國110年03月22日印製

公眾使用  一般使用

依據建築法第26條規定，主管建築機關依法規定核發之執照，僅為對申請建築之許可，本申請案建築物起造人、或設計人，如有侵害他人財產、或導致危險或傷害他人時，依法負其責任。  
下開工程運籌繪同建築計劃工程圖樣、施工說明書及其他有關證件申請核准給照  
此致 宜蘭縣政府

起造人 印

【1.起造人】  
【姓名】  
【出生年月日】 【電話】 【傳真】  
【身分證統一編號】  
【住址】  
【通訊處】

【2.設計人】  
【姓名】 【開業證書字號】  
【事務所名稱】 【傳真或Email】  
【事務所地址】 簽章  
【電話】

【3.建築地址】  
【所屬行政區】 【郵遞區號】  
【地號】  
【地址】

【4.基地概要】  
【建築線指定】 免  
【法定建築率】 【法定容積率】 0%  
【基地面積合計】 0m<sup>2</sup> 【特種地面積】 0m<sup>2</sup>  
【其他面積】 0m<sup>2</sup> 【保留地面積】 0m<sup>2</sup>  
【退縮地面積】 0m<sup>2</sup> 【法定空地面積】 0m<sup>2</sup>  
【土地使用分區或編定用地】

【5.建築概要】  
【建築物用途】 【設計建築物高度】 0m 【層高】 0m  
【建築面積】 0m<sup>2</sup> 【總樓地板面積】 0m<sup>2</sup>  
【設計建築率】 0.00% 【設計容積率】 0%  
【建造類別】 【工程造價概算】 0元  
【構造種類】 【法定防空避難室面積】 0m<sup>2</sup>  
【層棟戶數】 0幢 0棟 地上0層 地下0層 0戶  
【總設計停車輛數】 0輛 【法定輛數】 0輛 【鼓勵輛數】 0輛 【自行增設輛數】 0輛

【6.雜項工作物概要】

【7.適用法令概要】  
 建築物防火及防火避難設施適用 年 月 日發佈建築技術規則版本  
 建築物防火避難 年 月 日內投營建管字第 號建築物防火避難性能設計計畫認可通知書辦理  
 建築物耐震設計適用 年 月 日建築物耐震設計規範及解說版本

【8.備註】

# 網路傳輸

- 點選【網路傳輸】上傳申請書資料並列印**上傳成功證明**

1081111142423 豐禾建設5層集合住宅新建工程 - 選擇書表 · 程式版本 : 88.0.1.21

匯入原案件資料 預覽報表 列印報表 **網路傳輸** 書圖電子檔繳交 套繪電子檔繳交 離開 無紙審照作業

一般報表 | 縣市報表

<input checked="" type="checkbox"/>	A11-1: 建造執照申請書表	<input type="checkbox"/>	B11-1: 工程開工申報書	<input type="checkbox"/>	C11-1: 使用執照申請表
<input checked="" type="checkbox"/>	A11-2: 起造人名冊(一)	<input type="checkbox"/>	B11-2: 工程開工展期申報書	<input type="checkbox"/>	C11-2: 起造人名冊(三)
<input checked="" type="checkbox"/>	A11-2-2: 起造人名冊(二)	<input type="checkbox"/>	B11-3: 工程開工展期申報書	<input type="checkbox"/>	C11-2-2: 起造人名冊(四)
<input type="checkbox"/>	A11-3: 設計人名冊	<input type="checkbox"/>	B11-4: 工程開工展期申報書	<input type="checkbox"/>	
<input type="checkbox"/>	A11-4: 建築物概要表	<input type="checkbox"/>	B12-1: 變更設計申請書	<input type="checkbox"/>	
<input type="checkbox"/>	A11-5: 委託書(A)	<input type="checkbox"/>	B13-1: 變更設計申請書	<input type="checkbox"/>	
<input type="checkbox"/>	A11-6: 建築物增建概要表	<input type="checkbox"/>	B13-2: 變更設計申請書	<input type="checkbox"/>	
<input type="checkbox"/>	A12-2: 地號表	<input type="checkbox"/>	B13-3: 變更設計申請書	<input type="checkbox"/>	
<input type="checkbox"/>	A12-4: 土地使用權同意書	<input type="checkbox"/>	B13-4: 變更設計申請書	<input type="checkbox"/>	
<input type="checkbox"/>	A12-4-2: 土地使用權同意書(二)	<input type="checkbox"/>	B13-5: 變更設計申請書	<input type="checkbox"/>	
<input type="checkbox"/>	A12-5: 使用共同壁協定書	<input type="checkbox"/>	B13-6: 變更設計申請書	<input type="checkbox"/>	
<input type="checkbox"/>	A13-1: 建照執照及雜項執照(變更設計)審查表	<input type="checkbox"/>	B21-1: 建築執照申請書	<input type="checkbox"/>	
<input type="checkbox"/>	A13-2: 建照執照及雜項執照規定項目審查表	<input type="checkbox"/>	B21-2: 建築執照申請書	<input type="checkbox"/>	
<input type="checkbox"/>	A13-3: 使用道路申請書	<input type="checkbox"/>	B14-1: 施工執照申請書	<input type="checkbox"/>	
<input type="checkbox"/>	A13-10: 建造執照及雜項執照建築師簽證表	<input type="checkbox"/>		<input type="checkbox"/>	
<input type="checkbox"/>	A21-1: 雜項執照申請書	<input type="checkbox"/>		<input type="checkbox"/>	
<input type="checkbox"/>	A21-4: 雜項工作物概要表	<input type="checkbox"/>		<input type="checkbox"/>	
<input type="checkbox"/>	A23-1: 山坡地雜項執照審查表	<input type="checkbox"/>		<input type="checkbox"/>	
<input type="checkbox"/>	A31-1: 第二次變更設計申請書	<input type="checkbox"/>		<input type="checkbox"/>	
<input type="checkbox"/>	A31-4: 建築物變更設計概要表	<input type="checkbox"/>		<input type="checkbox"/>	
<input type="checkbox"/>	A31-5: 雜項工作物變更設計概要表	<input type="checkbox"/>		<input type="checkbox"/>	
<input type="checkbox"/>	A32-2: 變更設計地號表	<input type="checkbox"/>		<input type="checkbox"/>	

二維條碼

2D REPORT: 二維條碼報表

列印條碼設備

雷射  噴墨

建築執照申請書表系統 (無紙審照版)

建築物建築執照網路傳輸作業

列印

**檔案上傳成功**

上傳時間: 中華民國 111 年 03 月 10 日  
起造人or公司名稱: 駿寶建設股份有限公司負責人: 陳俊男  
起造人身分證字號or統一編號: [REDACTED]  
網路傳輸編號: 1110310102818-00498  
上傳檔名: 1110310102818-00498P.ZIP  
檔案大小: 3,461 byte

注意事項:

- 切忌塗改申報書資料:  
1. 列印出來之申報書, 若發現錯誤, 不可直接於申報書上塗改資料, 一經塗改將一律視為無效。  
2. 如果需要修改申報內容資料, 請重新進入二維條碼申報系統進行修改, 並重新列印申報書後, 方可進行申報。
- 保持條碼完整與清晰:  
1. 請檢查申報書上之二維條碼是否完整、清晰, 如有不清楚或污漬, 應重新列印申報書。  
2. 申報書上之二維條碼不可畫線、蓋章、簽名, 以免影響電腦讀取條碼資料。
- 將列印之相關申報書, 併檢附相關文件、照片, 洽縣市建業主管單位辦理申報。

關閉

# 圖檔類別

- 系統擴充【D】類代碼用於申請書建匯入
- 需用印的申請文件請用印完畢後依照圖檔類別進行製作
- **無**需用印申請文件透過新功能【申請書列印PDF】直接製作

圖檔類別	說明	圖檔類別	說明
D	其他文件類	D	其他文件類
D1	其他文件	DA	建築師簽證表
D2	報告書	DB	現況照片
D3	申請書	DC	建築物地籍套繪圖(都市發展局套繪室影印)
D4	起造人名冊(二人以上)	DD	土地登記謄本(三個月內有效)
D5	地號表	DE	地籍圖謄本(三個月內有效)
D6	建築物概要表	DF	土地使用權同意書(不含地上權)
D7	雜項工作物概要表	DG	建築圖說
D8	審查表	DH	建築線指定(示)圖說/土地使用分區(備註)
D9	起造人委託建築師之委託書	DI	地質敏感區查詢文件

※ 實際編碼原則請參考系統說明

# (無紙化新增)申請書列印PDF(1)

- 列印申請書資料
- 列印報表→【產製申請書PDF】

1110310102818 書圖傳申請書表測試 - 選擇書表 · 程式版本 : 88.0.1.78

匯入原案件資料 預覽報表 **列印報表** 網路傳輸 書圖電子檔繳交 套繪電子檔繳交 離開 無紙審照作業

一般報表 | 縣市報表 | 預審/都審

<input type="checkbox"/> A11-1: 建造執照申請書表	<input checked="" type="checkbox"/> B11-1: 建築工程開工申報書	<input checked="" type="checkbox"/> C11-1: 使用執照申請表
<input type="checkbox"/> A11-2: 起造人名冊(一)	<input checked="" type="checkbox"/> B11-2: 建築工程開工展期申報書	<input type="checkbox"/> C11-2: 起造人名冊(三)
<input type="checkbox"/> A11-2-2: 起造人名冊(二)	<input type="checkbox"/> B11-3: 承造人名冊	<input type="checkbox"/> C11-2-2: 起造人名冊(四)
<input type="checkbox"/> A11-3: 設計人名冊	<input type="checkbox"/> B11-4: 監造人名冊	<input type="checkbox"/> C12-1: 使用執照審查表
<input type="checkbox"/> A11-4: 建築物概要表	<input type="checkbox"/> B12-1: 變更起造人、承造人、監造人審查表	<input type="checkbox"/> C21-1: 變更使用執照申請書
<input type="checkbox"/> A11-5: 委託書(A)	<input type="checkbox"/> B13-1: 變更起造人申報書	<input type="checkbox"/> C21-2: 變更使用執照概要表
<input type="checkbox"/> A11-6: 建築物增建概要表	<input type="checkbox"/> B13-2: 變更起造人名冊(一)	<input type="checkbox"/> C21-3: 變更使用執照檢討項目簽證表
<input type="checkbox"/> A12-2: 地號表	<input type="checkbox"/> B13-2: 變更起造人名冊(二)	<input type="checkbox"/> C21-4: 申請人名冊 (變更使用執照)
<input type="checkbox"/> A12-4: 土地使用權同意書	<input type="checkbox"/> B13-3: 變更承造人申報書	<input type="checkbox"/> C22-1: 變更使用執照審查表
<input type="checkbox"/> A12-4-2: 土地使用權同意書(二)	<input type="checkbox"/> B13-4: 變更承造人名冊	<input type="checkbox"/> C22-2: 變更使用執照竣工勘驗審查表
<input type="checkbox"/> A12-5: 使用共同壁協定書	<input type="checkbox"/> B13-5: 變更監造人申報書	<input type="checkbox"/> C22-3: 使用項目更動申請表(一式二分)
<input type="checkbox"/> A13-1: 建照執照及雜項執照(變更設計)審查表	<input type="checkbox"/> B13-6: 變更監造人名冊	
<input type="checkbox"/> A13-2: 建照執照及雜項執照規定項目審查表	<input type="checkbox"/> B21-1: 建築工程竣工展期申請書	
<input type="checkbox"/> A13-3: 使用道路申請書	<input type="checkbox"/> B21-2: 營造業承擔建築工程開/竣工	
<input type="checkbox"/> A13-10: 建造執照及雜項執照建築師簽證表	<input type="checkbox"/> B14-1: 施工勘驗	
<input type="checkbox"/> A21-1: 雜項執照申請書		
<input type="checkbox"/> A21-4: 雜項工作物概要表		
<input type="checkbox"/> A23-1: 山坡地雜項執照審查表		
<input type="checkbox"/> A31-1: 第一次變更設計申請書		
<input type="checkbox"/> A31-4: 建築物變更設計概要表		
<input type="checkbox"/> A31-5: 雜項工作物變更設計概要表		
<input type="checkbox"/> A32-2: 變更設計地號表		

二維條碼

2D REPORT: 二維條碼報表  
列印條碼設備

雷射  噴墨

列印報表 網路傳輸 書圖電子檔繳交

列印報表(P)  
產製申請書PDF(D)

B11-1: 建築工程

**(NEW) 【產製申請書PDF】**

# (無紙化新增)申請書列印PDF(2)

- 出現【勾選之申請書表系統已產製PDF，並放入書圖上傳清單，請點擊「書圖電子檔繳交」功能進行確認】

108111142423 臺禾建設5層集合住宅新建工程 - 選擇書表 - 程式版本 : 88.0.1.21

匯入原案件資料 預覽報表 列印報表 網路傳輸 書圖電子檔繳交 套繪電子檔繳交 離開 無紙審照作業

一般報表 | 縣市報表

<input checked="" type="checkbox"/>	A11-1: 建造執照申請書表	<input type="checkbox"/>	B11-1: 建築工程開工申報書	<input type="checkbox"/>	C11-1: 使用執照申請表
<input checked="" type="checkbox"/>	A11-2: 起造人名冊(一)	<input type="checkbox"/>	B11-2: 建築工程開工展期申報書	<input type="checkbox"/>	C11-2: 起造人名冊(三)
<input checked="" type="checkbox"/>	A11-2-2: 起造人名冊(二)	<input type="checkbox"/>	B11-3: 承造人名冊	<input type="checkbox"/>	C11-2-2: 起造人名冊(四)
<input type="checkbox"/>	A11-3: 設計人名冊	<input type="checkbox"/>	B11-4: 監造人名冊	<input type="checkbox"/>	C12-1: 使用執照審查表
<input type="checkbox"/>	A11-4: 建築物概要表	<input type="checkbox"/>	B12-1: 變更起造人、承造人、監造人審查表	<input type="checkbox"/>	C21-1: 變更使用執照申請書
<input type="checkbox"/>	A11-5: 委託書(A)	<input type="checkbox"/>	B13-1: 變更起造人申報書	<input type="checkbox"/>	C21-2: 變更使用執照概要表
<input type="checkbox"/>	A11-6: 建築物增建概要表	<input type="checkbox"/>	B13-2: 變更起造人名冊(一)	<input type="checkbox"/>	C21-2: 變更使用執照檢討項目簽證表
<input type="checkbox"/>	A12-2: 地號表	<input type="checkbox"/>	B13-3: 變更起造人名冊(二)	<input type="checkbox"/>	C21-2: 變更使用執照檢討項目簽證表
<input type="checkbox"/>	A12-4: 土地使用權同意書	<input type="checkbox"/>	B13-4: 變更起造人名冊(三)	<input type="checkbox"/>	C21-2: 變更使用執照檢討項目簽證表
<input type="checkbox"/>	A12-4-2: 土地使用權同意書(二)	<input type="checkbox"/>	B13-5: 變更起造人名冊(四)	<input type="checkbox"/>	C21-2: 變更使用執照檢討項目簽證表
<input type="checkbox"/>	A12-5: 使用共同壁協定書	<input type="checkbox"/>	B13-6: 變更起造人名冊(五)	<input type="checkbox"/>	C21-2: 變更使用執照檢討項目簽證表
<input type="checkbox"/>	A13-1: 建照執照及雜項執照(變更設計)審查表	<input type="checkbox"/>	B13-7: 變更起造人名冊(六)	<input type="checkbox"/>	C21-2: 變更使用執照檢討項目簽證表
<input type="checkbox"/>	A13-2: 建照執照及雜項執照規定項目審查表	<input type="checkbox"/>	B13-8: 變更起造人名冊(七)	<input type="checkbox"/>	C21-2: 變更使用執照檢討項目簽證表
<input type="checkbox"/>	A13-3: 使用道路申請書	<input type="checkbox"/>	B13-9: 變更起造人名冊(八)	<input type="checkbox"/>	C21-2: 變更使用執照檢討項目簽證表
<input type="checkbox"/>	A13-10: 建造執照及雜項執照建築師簽證表	<input type="checkbox"/>	B13-10: 變更起造人名冊(九)	<input type="checkbox"/>	C21-2: 變更使用執照檢討項目簽證表
<input type="checkbox"/>	A21-1: 雜項執照申請書	<input type="checkbox"/>	B13-11: 變更起造人名冊(十)	<input type="checkbox"/>	C21-2: 變更使用執照檢討項目簽證表
<input type="checkbox"/>	A21-4: 雜項工作物概要表	<input type="checkbox"/>	B13-12: 變更起造人名冊(十一)	<input type="checkbox"/>	C21-2: 變更使用執照檢討項目簽證表
<input type="checkbox"/>	A23-1: 山坡地雜項執照審查表	<input type="checkbox"/>	B13-13: 變更起造人名冊(十二)	<input type="checkbox"/>	C21-2: 變更使用執照檢討項目簽證表
<input type="checkbox"/>	A31-1: 第一次變更設計申請書	<input type="checkbox"/>	B13-14: 變更起造人名冊(十三)	<input type="checkbox"/>	C21-2: 變更使用執照檢討項目簽證表
<input type="checkbox"/>	A31-4: 建築物變更設計概要表	<input type="checkbox"/>	B13-15: 變更起造人名冊(十四)	<input type="checkbox"/>	C21-2: 變更使用執照檢討項目簽證表
<input type="checkbox"/>	A31-5: 雜項工作物變更設計概要表	<input type="checkbox"/>	B13-16: 變更起造人名冊(十五)	<input type="checkbox"/>	C21-2: 變更使用執照檢討項目簽證表
<input type="checkbox"/>	A32-2: 變更設計地號表	<input type="checkbox"/>	B13-17: 變更起造人名冊(十六)	<input type="checkbox"/>	C21-2: 變更使用執照檢討項目簽證表

二維條碼

2D REPORT: 二維條碼報表  
列印條碼設備  
 雷射  噴墨

建築執照申請書表系統 V8.0

勾選之申請書表系統已產製成PDF，並放入書圖上傳清單，請點擊「書圖電子檔繳交」功能進行確認

確定

# (無紙化新增)申請書列印PDF(3)

- 書圖電子檔繳交→確認申請書

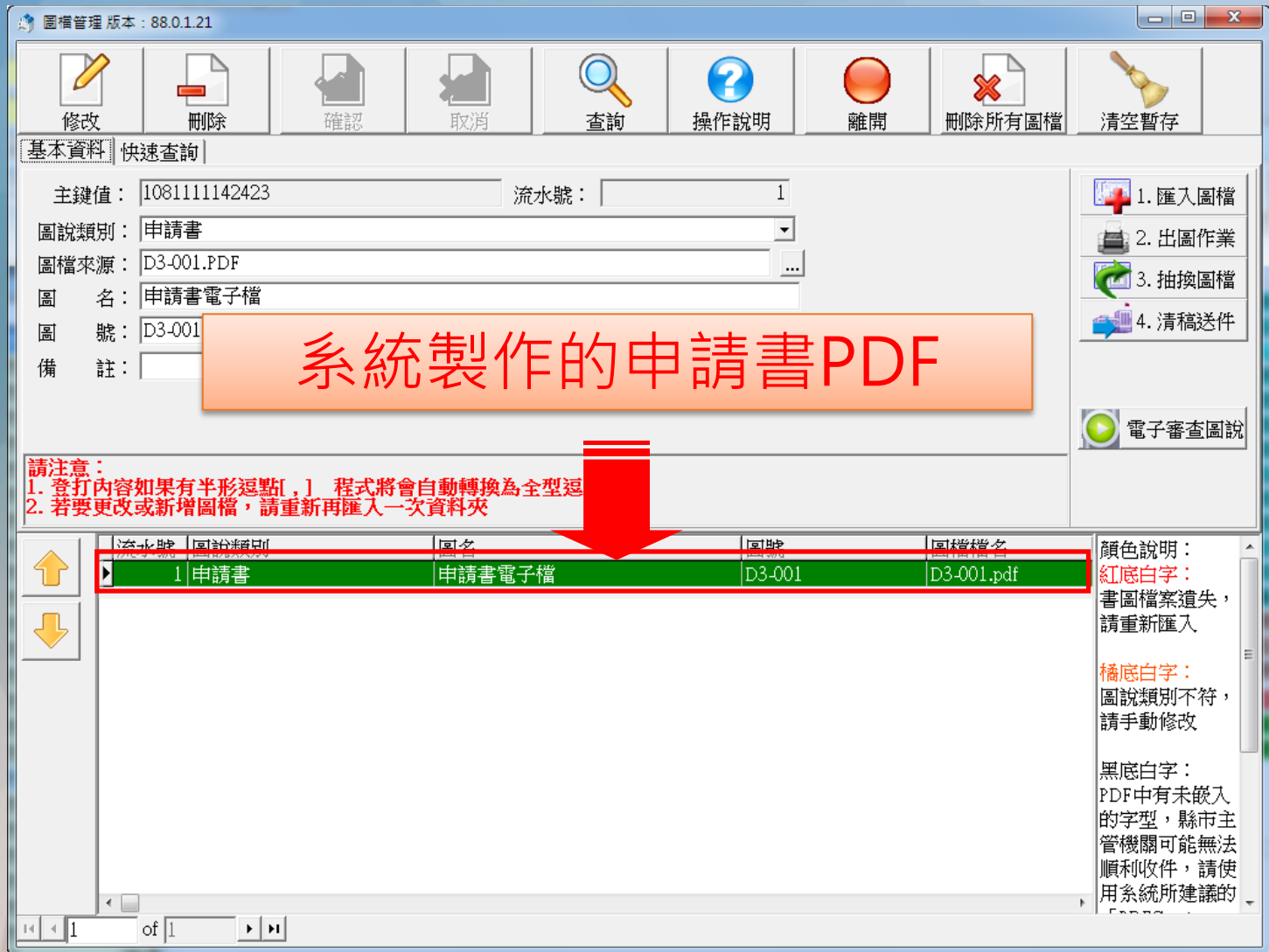

# 申請書列印PDF(4)

- 書圖電子檔繳交→(新增)文件命名說明
- 參考【文件命名說明】將匯入PDF依序命名

圖檔管理 版本: 88.0.1.25

修改 刪除 確認 取消 查詢 操作說明 離開 刪除所有圖檔 清空暫存

基本資料 快速查詢

主鍵值: 1081104115132 流水號: 1

圖說類別: 位置圖、現況圖、配置圖、日照圖、面積計算表

圖檔來源: A001.PDF

圖名: 基地位置圖、地籍套繪圖、圖例、圖號索引表、面積計算表

圖號: A001 原圖尺寸: A1

備註:

1. 匯入圖檔  
2. 出圖作業  
3. 抽換圖檔  
4. 清稿送件

文件命名說明

電子審查圖說

**請注意:**  
1. 登打內容如果有半形逗點[,] 程式將會自動轉換為全型逗點[,]  
2. 若要更改或新增圖檔, 請重新再匯入一次資料夾

流水號	圖說類別	圖名	圖號	圖檔檔名
1	位置圖、現況圖、配置圖、	基地位置圖、地籍套繪圖、圖例、	A001	A001.pdf
2	位置圖、現況圖、配置圖、	基地面積計算示意圖、建築面積計算	A002	A002.pdf
3	位置圖、現況圖、配置圖、	建築基地寬度深度檢討	A003	A003.pdf
4	位置圖、現況圖、配置圖、	現況實測圖、一層平面圖	A004	A004.pdf
5	位置圖、現況圖、配置圖、	二層平面圖、三層平面圖、屋突一層	A005	A005.pdf
6	位置圖、現況圖、配置圖、	西向立面圖、北向立面圖、東向立面	A006	A006.pdf
7	位置圖、現況圖、配置圖、	縱向剖面圖、橫向剖面圖	A007	A007.pdf
8	位置圖、現況圖、配置圖、	樓梯剖面圖	A008	A008.pdf
9	位置圖、現況圖、配置圖、	門窗表	A009	A009.pdf
10	申請書	申請書電子檔	D3-001	D3-001.pdf

顏色說明:  
紅底白字:  
書圖檔案遺失, 請重新匯入  
橘底白字:  
圖說類別不符, 請手動修改  
黑底白字:  
PDF中有未嵌入的字型, 縣市主管機關可能無法

1 of 10

# 申請書列印PDF(5)

- 確認建築圖、申請書無誤後即可“清稿送件”上傳書圖及申請書資料

圖檔管理 版本: 88.0.1.25

修改 刪除 確認 取消 查詢 操作說明 離開 刪除所有圖檔 清空暫存

基本資料 快速查詢

主鍵值: 1081104115132 流水號: 1

圖說類別: 位置圖、現況圖、配置圖、日照圖、面積計算表

圖檔來源: A001.PDF

圖名: 基地位置圖、地籍套繪圖、圖例、圖號索引表、面積計算表

圖號: A001

備註:

1. 匯入圖檔  
2. 出圖作業  
3. 抽換圖檔  
4. 清稿送件  
文件命名說明  
電子審查圖說

請注意:  
1. 登打內容如果有半形逗點[, ] 程式將會自動轉換為全形逗點[ , ]  
2. 若要更改或新增圖檔, 請重新再匯入一次資料夾

流水號	圖說類別	圖名	圖號	圖檔檔名
1	位置圖、現況圖、配置圖、	基地位置圖、地籍套繪圖、圖例、	A001	A001.pdf
2	位置圖、現況圖、配置圖、	基地面積計算示意圖、建築面積計算	A002	A002.pdf
3	位置圖、現況圖、配置圖、	建築基地寬度深度檢討	A003	A003.pdf
4	位置圖、現況圖、配置圖、	現況實測圖、一層平面圖	A004	A004.pdf
5	位置圖、現況圖、配置圖、	二層平面圖、三層平面圖、屋突一層	A005	A005.pdf
6	位置圖、現況圖、配置圖、	西向立面圖、北向立面圖、東向立面	A006	A006.pdf
7	位置圖、現況圖、配置圖、	縱向剖面圖、橫向剖面圖	A007	A007.pdf
8	位置圖、現況圖、配置圖、	樓梯剖面圖	A008	A008.pdf
9	位置圖、現況圖、配置圖、	門窗表	A009	A009.pdf
10	申請書	申請書電子檔	D3-001	D3-001.pdf

顏色說明:  
紅底白字: 書圖檔案遺失, 請重新匯入  
橘底白字: 圖說類別不符, 請手動修改  
黑底白字: PDF中有未嵌入的字型, 縣市主管機關可能無法

1 of 10

排序請依照  
【執照檢附  
資料表】

若有順序錯  
誤請使用

↑ ↓ 調整

# 上傳圖檔

- 點選【上傳圖檔】進行書圖簽章及上傳資料

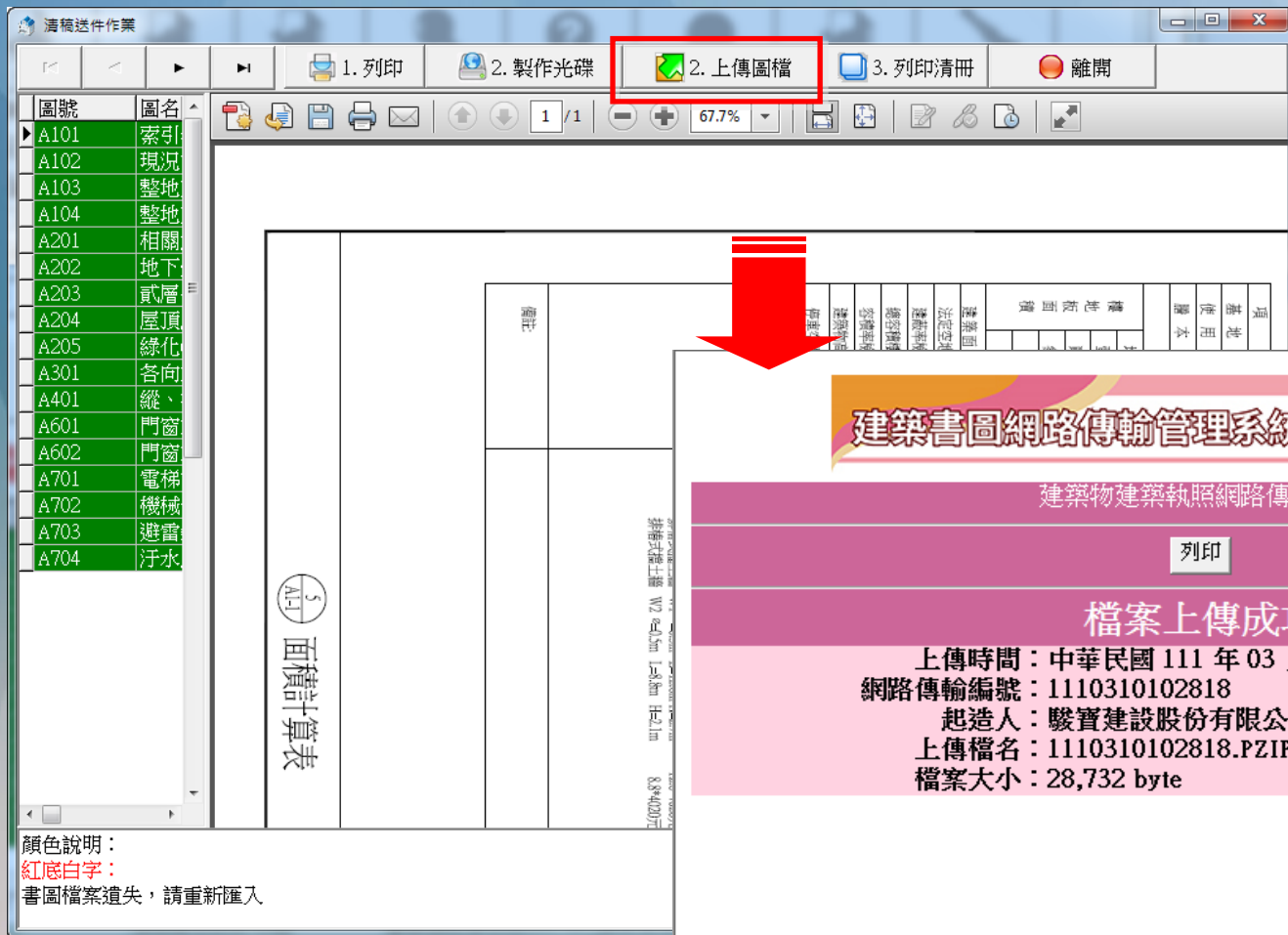

建築書圖網路傳輸管理系統

建築物建築執照網路傳輸作業

列印

**檔案上傳成功**

上傳時間：中華民國 111 年 03 月 10 日  
網路傳輸編號：1110310102818  
起造人：駿實建設股份有限公司負責人:陳俊男  
上傳檔名：1110310102818.PZIP  
檔案大小：28,732 byte

關閉

# 自主檢查表列印(1)

- 申請人版新增「無紙審照作業」功能
- 用於讓申請人自我確認掛號所需文件是否備齊

Document ID	Document Name	Document ID	Document Name	Document ID	Document Name
<input checked="" type="checkbox"/>	A11-1: 建造執照申請書表	<input type="checkbox"/>	B11-1: 建築工程開工申報書	<input type="checkbox"/>	C11-1: 使用執照申請表
<input checked="" type="checkbox"/>	A11-2: 起造人名冊(一)	<input type="checkbox"/>	B11-2: 建築工程開工展期申報書	<input type="checkbox"/>	C11-2: 起造人名冊(三)
<input checked="" type="checkbox"/>	A11-2-2: 起造人名冊(二)	<input type="checkbox"/>	B11-3: 承造人名冊	<input type="checkbox"/>	C11-2-2: 起造人名冊(四)
<input type="checkbox"/>	A11-3: 設計人名冊	<input type="checkbox"/>	B11-4: 監造人名冊	<input type="checkbox"/>	C12-1: 使用執照審查表
<input type="checkbox"/>	A11-4: 建築物概要表	<input type="checkbox"/>	B12-1: 變更起造人、承造人、監造人審查表	<input type="checkbox"/>	C21-1: 變更使用執照申請書
<input type="checkbox"/>	A11-5: 委託書(A)	<input type="checkbox"/>	B13-1: 變更起造人申報書	<input type="checkbox"/>	C21-2: 變更使用執照概要表
<input type="checkbox"/>	A11-6: 建築物增建概要表	<input type="checkbox"/>	B13-2: 變更起造人名冊(一)	<input type="checkbox"/>	C21-3: 變更使用執照檢討項目簽證表
<input type="checkbox"/>	A12-2: 地號表	<input type="checkbox"/>	B13-3: 變更承造人申報書	<input type="checkbox"/>	C21-4: 申請人名冊(變更使用執照)
<input type="checkbox"/>	A12-4: 土地使用權同意書	<input type="checkbox"/>	B13-4: 變更承造人名冊	<input type="checkbox"/>	C22-1: 變更使用執照審查表
<input type="checkbox"/>	A12-4-2: 土地使用權同意書(二)	<input type="checkbox"/>	B13-5: 變更監造人申報書	<input type="checkbox"/>	C22-2: 變更使用執照竣工勘驗審查表
<input type="checkbox"/>	A12-5: 使用共同壁協定書	<input type="checkbox"/>	B13-6: 變更監造人名冊	<input type="checkbox"/>	C22-3: 使用項目更動申請表(一式二分)
<input type="checkbox"/>	A13-1: 建照執照及雜項執照(變更設計)審查表	<input type="checkbox"/>	B21-1: 建築工程竣工展期申請書	<input type="checkbox"/>	C22-4: 變更使用委託書
<input type="checkbox"/>	A13-2: 建照執照及雜項執照規定項目審查表	<input type="checkbox"/>	B21-2: 營造業承攬建築工程開/竣工查報表	<input type="checkbox"/>	C22-5: 昇降設備
<input type="checkbox"/>	A13-3: 使用道路申請書	<input type="checkbox"/>	B14-1: 施工勘驗	<input type="checkbox"/>	D11-1: 拆除執照申請書
<input type="checkbox"/>	A13-10: 建造執照及雜項執照建築師簽證表			<input type="checkbox"/>	D11-2: 申請人名冊(拆除執照)
<input type="checkbox"/>	A21-1: 雜項執照申請書			<input type="checkbox"/>	D13-1: 拆除執照審查表
<input type="checkbox"/>	A21-4: 雜項工作物概要表			<input type="checkbox"/>	建築物結構與設計專業技師簽證報告
<input type="checkbox"/>	A23-1: 山坡地雜項執照審查表			<input type="checkbox"/>	農舍管制註記清冊
<input type="checkbox"/>	A31-1: 第一次變更設計申請書			<input type="checkbox"/>	農舍管制註記清冊(異動書)
<input type="checkbox"/>	A31-4: 建築物變更設計概要表				
<input type="checkbox"/>	A31-5: 雜項工作物變更設計概要表				
<input type="checkbox"/>	A32-2: 變更設計地號表				

# 自主檢查表列印(2)

## 操作步驟

【1.取得一碼通】→【2.輸入申請案件種類】→【3.列印自主檢查表】

1. 取得一碼通(P)
2. 輸入申請案件種類(C)
3. 列印自主檢查表(3)

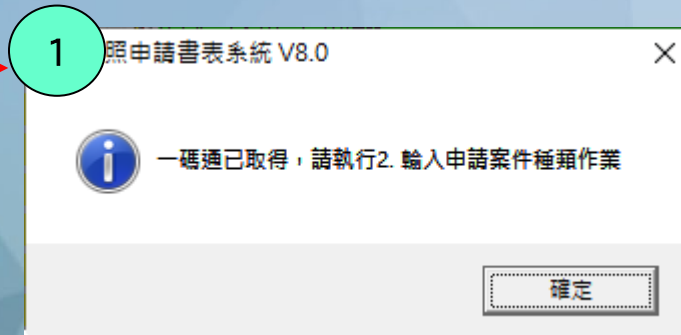

## 申請案件核發流程管制系統

### 輸入申請案件種類

\*案件編號: 1110310102818

\*一碼通: 111031000705K

\*起造人: 駿寶建設股份有限公司負責人:陳俊男

\*設計人: 鄭丁銘

\*建築地點: 金門縣烈嶼鄉后井段106地號

\*申請案件類別: 使用執照

請選擇申請案件類別，再按下送出，送出資料後，方可列印自主檢查表

送出

## 申請案件核發流程管制系統

### 選擇案件管理

1. 請依照本案件上傳之申請書數量，輸入各申請書之申請案件類別、原領執照號碼。
2. 若本次申請案件共計 10張建照，共需建立10筆資料，系統會預設產生第一筆資料，請將其餘資料補上。
3. 點擊「新增建照申請」，可加入新的申請書資料，或可點駁案件編號，修改資料。

本案件為 使用執照 案件，請點擊【案件編號】後，輸入原領執照字號

序號	案件編號	申請案件類別	原領執照號碼
1	1110310102818	使用執照	

## 申請案件核發流程管制系統

### 編填建照資料

\*案件編號: 1110310102818

\*案件編號為紅框內之數字

另動件號: 109078092818-00864

建造執照申請書

民國/月/日

民國109年07月05日

依據建築法第20條規定，主管建築機關依本府規定辦理之執照，僅為非申請權限之許可，非申請

權限之核准。或依第21、22條規定辦理之執照，或受委託辦理之執照，均應由本府核准。

不登打印圖章加印建築計劃、圖樣、估下等項資料全部檢附每份檢附

\*申請案件類別: 使用執照

原領執照:

110

建造執照

07144

00

取得執照號碼資料

查詢結果: (110)府建造字第07144號

本案原領執照號碼: (110)府建造字第07144號

輸入執照年度、類別、執照號碼、變更次數後，點擊「取得執照號碼資料」按鈕，若「本案原領執照號碼」並未顯示資料，表示該執照不存在，請重新輸入

送出

# 掛號送件

- 掛號送件時需準備書表、書圖「上傳成功證明」、書圖清冊、申請案件申請書及「自主檢查表」

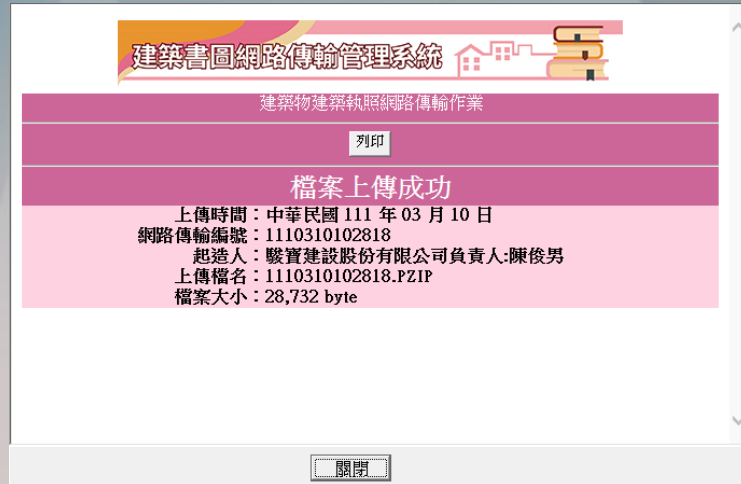

異動序號: 1110310102818-00498

使用執照申請書 第1頁/共2頁  
C11-1  
中華民國111年03月10日印製

公眾使用 一般使用

1. 依據建築法第26條規定, 主管建築機關依法規定核發之執照, 僅為對申請建造之許可, 建築物起造人、或設計人, 如有侵害他人財產、土地或侵害其他權利時, 依法應受法律處罰。

2. 依據建築法第70條規定, 建築工程完竣後, 應由起造人向主管建築機關申請驗收, 合格後, 始得使用。

申請序號: 1110310102818 第1頁 共1頁  
111111111

申請用途(雜項) 執照類別資料表 申請案件類別: 使用執照  
案名: 豐實樓中樓書架測試

項目	內容	建築師自行檢核或本圖面系統自動檢查項目號碼表, 空白表示未檢核檢核文件	檢核狀態	備註
1	建造執照及雜項執照在項目書表表			
2	圖面(雜項) 執照申請書、第二次變更設計申請書			
3	雜項物(雜項工作物) 概要表(變更設計概要表)			
4	地號表(變更設計地號表)、委託書、委託人名冊			設計人要有建築師簽章, 圖案亦必須檢交。
5	申請執照人所有內部管理建築發發、圖樣檢閱及設備檢核人員檢閱簽名表(影本)			設計人未要有建築師簽章, 圖案亦必須檢交。
6	建造執照及雜項執照檢核簽名表			
7	建築師及相關技師簽名表、專業技師證書影本			
8	建築基地使用動態圖(標註範圍及檢附相關文件圖)			至少須檢, 應檢圖金業圖紙、水溝之顏色。
9	建築圖樣本、土地登記圖樣本(地上所有權狀影本(載明與正本相符))			
10	土地使用權用書			土地權用書供通行使用者, 須附土地權用書。
11	建築物起造人、建築改良物興建或原案			
12	合法房屋證明文件、建築物使用權用書			
13	使用共同使用權書			土地權用書供通行使用者, 須附共同使用權書。
14	都市計畫書、繪圖章、繪圖章			
15	土地權用分區證明書			土地權用分區證明書
16	國家建設書、軍事禁區證明書			
17	國家建設證明、計畫核對表			
18	建築執照申請書及圖表後, 須檢附檢核簽名表			
19	都市計畫書、都市計畫圖(有註釋圖由承辦人出具)			
20	建築師部分所檢核部分一般建築安全鑑定報告			
21	農林牧場使用-農用土地利用農業設施使用許可書			申請書表須檢交圖表。
22	農林牧場使用-畜牧(含)禽畜、養蜂(養蜂)			申請書表須檢交圖表。
23	建築師檢閱土地權用圖樣本(含)圖樣檢閱代計書			
24	土石方計畫書、都市計畫圖樣本			總計表於結構平面圖。
25	污水處理設施許可文件、污水處理許可證			
26	施工說明書、外圍防沖止墜工程說明書			
27	目的事業主管機關核發許可證及計畫書			
28	土地權用許可證及計畫書(自然村莊區)			
29	農業區或特種區土地權用、容積率轉許可證(含)計畫書			
30	都市計畫書(含)都市計畫圖、都市計畫圖樣本、都市計畫圖樣本、都市計畫圖樣本、都市計畫圖樣本			
31	結構計畫書(含結構設計自檢表表、地基調查報告)			
32	公共運輸先行動工一檢附相關安全證明文件			金門縣建築工程監工中管制相關事項檢交。
33	公同大面積契約、專有共有部分之詳細圖說			申請書表須檢交圖表, 申請書表須檢交圖表。
34	原執照正本、圖樣本(含)變更設計)			
35	建築師檢核報告(供公眾使用建築物建築師檢核小組專業報告)			圖表須檢交, 圖表須檢交。
36	建築師檢核檢核檢核文件及圖說			圖表須檢交, 圖表須檢交。
37	其他文件( )			不動產開發會具文件
38	建築基地前同時申請土地權用執照			
39	圖表、地籍圖、圖表、電子圖樣(含)圖樣			各項上傳證明與電子圖樣須檢交圖表。
40	設計人簽名圖樣尺寸、比例與圖樣檢核計畫書與圖樣檢核(本項圖樣設計人自行檢核)			

1. 建築執照及雜項執照在項目書表表

2. 圖面(雜項) 執照申請書、第二次變更設計申請書

3. 雜項物(雜項工作物) 概要表(變更設計概要表)

4. 地號表(變更設計地號表)、委託書、委託人名冊

5. 申請執照人所有內部管理建築發發、圖樣檢閱及設備檢核人員檢閱簽名表(影本)

6. 建造執照及雜項執照檢核簽名表

7. 建築師及相關技師簽名表、專業技師證書影本

8. 建築基地使用動態圖(標註範圍及檢附相關文件圖)

9. 建築圖樣本、土地登記圖樣本(地上所有權狀影本(載明與正本相符))

10. 土地使用權用書

11. 建築物起造人、建築改良物興建或原案

12. 合法房屋證明文件、建築物使用權用書

13. 使用共同使用權書

14. 都市計畫書、繪圖章、繪圖章

15. 土地權用分區證明書

16. 國家建設書、軍事禁區證明書

17. 國家建設證明、計畫核對表

18. 建築執照申請書及圖表後, 須檢附檢核簽名表

19. 都市計畫書、都市計畫圖(有註釋圖由承辦人出具)

20. 建築師部分所檢核部分一般建築安全鑑定報告

21. 農林牧場使用-農用土地利用農業設施使用許可書

22. 農林牧場使用-畜牧(含)禽畜、養蜂(養蜂)

23. 建築師檢閱土地權用圖樣本(含)圖樣檢閱代計書

24. 土石方計畫書、都市計畫圖樣本

25. 污水處理設施許可文件、污水處理許可證

26. 施工說明書、外圍防沖止墜工程說明書

27. 目的事業主管機關核發許可證及計畫書

28. 土地權用許可證及計畫書(自然村莊區)

29. 農業區或特種區土地權用、容積率轉許可證(含)計畫書

30. 都市計畫書(含)都市計畫圖、都市計畫圖樣本、都市計畫圖樣本、都市計畫圖樣本

31. 結構計畫書(含結構設計自檢表表、地基調查報告)

32. 公共運輸先行動工一檢附相關安全證明文件

33. 公同大面積契約、專有共有部分之詳細圖說

34. 原執照正本、圖樣本(含)變更設計)

35. 建築師檢核報告(供公眾使用建築物建築師檢核小組專業報告)

36. 建築師檢核檢核檢核文件及圖說

37. 其他文件( )

38. 建築基地前同時申請土地權用執照

39. 圖表、地籍圖、圖表、電子圖樣(含)圖樣

40. 設計人簽名圖樣尺寸、比例與圖樣檢核計畫書與圖樣檢核(本項圖樣設計人自行檢核)

【1. 建造執照或雜項執照】

【2. 建築地址】

【所屬行政區】金門縣烈嶼鄉

【地號】金門縣烈嶼鄉后井段106地號

【門牌號碼】

【3. 起造人】

【姓名】駿實建設股份有限公司負責

【出生年月日】民國71年00月4日

【國民身分證統一編號或營利事業統】

【住址】金門縣烈嶼鄉上林村后井38號

【通訊處】金門縣烈嶼鄉上林村后井38號

【4. 承造人】

【營造業名稱】

【負責人】 簽章

【登記證等級字號】

【住址】

【專任工程人員】 主任技師 主任

【工地主任】 簽章

【全國營造業工地主任公會會員證字】

【5. 監造人】

【姓名】

【事務所名稱】

【事務所地址】

【電話】 簽章

【6. 基地概要】

【建築線指定】免

【法定建築率】50%

【基地面積合計】0mi

【其他面積】267.85mi

【退縮地面積】0mi

【土地使用分區或編定用地】住宅區

【7. 建築概要】

【建築物主要用途】住宅

【建築面積】121.84mi

【設計建築率】45.49%

【建造類別】新建

【構造種類】鋼筋混凝土構造

【層棟戶數】1幢 2棟 地上3層 地下

【總設計停車輛數】2輛 【法定】

【8. 申報開工日期】民國年月日

【9. 雜項工作物概要】

# 無紙審照申請作業 (開工及使用執照)

- 申請作業與掛號送件
- 補正文件
- 核准圖說下載
- 案件進度查詢

# 電子審查圖說-補正文件下載

- 「電子檔審查圖說」可下載【補正通知書】，內容包含此次送審時缺少需補正的文件、圖說等項目及內容

流水號	圖說類別	圖名	圖號	圖檔檔名
1	位置圖、現況圖、配置圖、	樹林游泳池使用執照	A0-1	A0-1.pdf
2	位置圖、現況圖、配置圖、	樹林游	A	
3	平面圖、平面詳圖	1.樹林游泳池使用	A	
4	平面圖、平面詳圖	一、二樓平面圖	A	
5	平面圖、平面詳圖	鋁窗圖	A	
6	立面圖、剖面圖	剖面圖	A	
7	地籍套繪圖	洗窗機設備說明	A	

### 審查意見下載

圖名	預覽	下載
補正通知書		下載
面積計算表		
平面圖		
立面圖		
建築申請書		

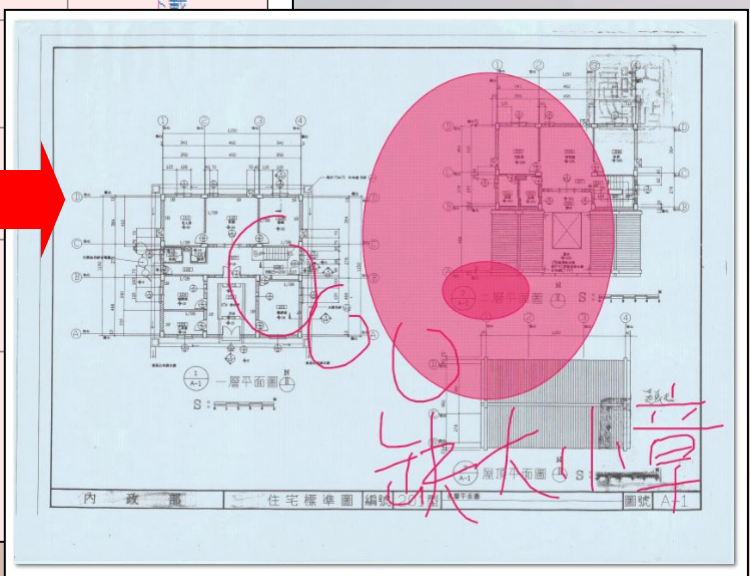

# 無紙審照作業-回覆審查意見(1)

- 透過系統，可以進行審查意見的線上回覆

1081105140458 - 選擇書表 · 程式版本 : 88.0.1.21

匯入原案件資料 預覽報表 列印報表 網路傳輸 書圖電子檔繳交 套繪電子檔繳交 離開 無紙審

取得一碼通(P)

回覆審查意見(R)

取得一碼通(P)	回覆審查意見(R)	
<input type="checkbox"/> A11-1: 建造執照申請書表	<input type="checkbox"/> B11-1: 建築工程開工申報書	<input type="checkbox"/> C11-1: 使用執照申請表
<input type="checkbox"/> A11-2: 起造人名冊(一)	<input type="checkbox"/> B11-2: 建築工程開工展期申報書	<input type="checkbox"/> C11-2: 起造人名冊(三)
<input type="checkbox"/> A11-2-2: 起造人名冊(二)	<input type="checkbox"/> B11-3: 承造人名冊	<input type="checkbox"/> C11-2-2: 起造人名冊(四)
<input type="checkbox"/> A11-3: 設計人名冊	<input type="checkbox"/> B11-4: 監造人名冊	
<input type="checkbox"/> A11-4: 建築物概要表	<input type="checkbox"/> B12-1: 變更起造人、承造人、監造人審查表	
<input type="checkbox"/> A11-5: 委託書(A)	<input type="checkbox"/> B13-1: 變更起造人申報書	
<input type="checkbox"/> A11-6: 建築物增建概要表	<input type="checkbox"/> B13-2: 變更起造人名冊(一)	
<input type="checkbox"/> A12-2: 地號表	<input type="checkbox"/> B13-2: 變更起造人名冊(二)	<input type="checkbox"/> C21-4: 申請人名冊(變更使用執照)
<input type="checkbox"/> A12-4: 土地使用權同意書	<input type="checkbox"/> B13-3: 變更承造人申報書	<input type="checkbox"/> C22-1: 變更使用執照審查表
<input type="checkbox"/> A12-4-2: 土地使用權同意書(二)	<input type="checkbox"/> B13-4: 變更承造人名冊	<input type="checkbox"/> C22-2: 變更使用執照竣工勘驗審查表
<input type="checkbox"/> A12-5: 使用共同壁協定書	<input type="checkbox"/> B13-5: 變更監造人申報書	<input type="checkbox"/> C22-3: 使用項目更動申請表(一式二分)
<input type="checkbox"/> A13-1: 建照執照及雜項執照(變更設計)審查表	<input type="checkbox"/> B13-6: 變更監造人名冊	<input type="checkbox"/> C22-4: 變更使用委託書
<input type="checkbox"/> A13-2: 建照執照及雜項執照規定項目審查表	<input type="checkbox"/> B21-1: 建築工程竣工展期申請書	<input type="checkbox"/> C22-5: 昇降設備
<input type="checkbox"/> A13-3: 使用道路申請書	<input type="checkbox"/> B21-2: 營造業承攬建築工程開/竣工查報表	<input type="checkbox"/> D11-1: 拆除執照申請書
<input type="checkbox"/> A13-10: 建造執照及雜項執照建築師簽證表	<input type="checkbox"/> B14-1: 施工勘驗	<input type="checkbox"/> D11-2: 申請人名冊(拆除執照)
<input type="checkbox"/> A21-1: 雜項執照申請書		<input type="checkbox"/> D13-1: 拆除執照審查表
<input type="checkbox"/> A21-4: 雜項工作物概要表		<input type="checkbox"/> 建築物結構與設計專業技師簽證報告
<input type="checkbox"/> A23-1: 山坡地雜項執照審查表		<input type="checkbox"/> 農舍管制註記清冊
<input type="checkbox"/> A31-1: 第一次變更設計申請書		<input type="checkbox"/> 農舍管制註記清冊(異動書)
<input type="checkbox"/> A31-4: 建築物變更設計概要表		
<input type="checkbox"/> A31-5: 雜項工作物變更設計概要表		
<input type="checkbox"/> A32-2: 變更設計地號表		

承辦人審查可能會要求部分內容須以線上回覆方式說明，此時點選系統「回覆審查意見」可於線上填寫回覆內容

# 無紙審照作業-回覆審查意見(2)

- 輸入完畢點選 **存檔** 完成意見回覆

金門縣 無紙審照審查意見回覆表			
案件編號	1080325141508	起造人	
一碼通編號	108032500107M	地號	
審查時間	圖名(圖號)	缺失內容	
第1次	剖面圖複製(測試)(A402)	女兒牆高度標註	
		建築圖已標註女兒牆高度	
		<input type="button" value="存檔"/>	
第1次	剖面圖複製(測試)(A402)	套繪上色有誤	
		輸入回覆項目	
		<input type="button" value="存檔"/>	
第1次	剖面圖複製(測試)(A402)	未依規定檢討	
		輸入回覆項目	

# 無紙審照申請作業 (開工及使用執照)

- 申請作業與掛號送件
- 補正文件
- 核准圖說下載
- 案件進度查詢

# 核准圖說下載

- 無紙審圖決行完畢後，點選【電子審查圖說】可下載決行版本書圖電子檔

請注意：  
1. 登打內容如果有半形退點[,]，程式將會自動轉換為全型退點[,]。  
2. 若要更改或新增圖檔，請重新再匯入一次資料夾。

流水號	圖說類別	圖名	圖號	圖檔檔名
1	位置圖、現況圖、配置圖、綠林游泳池使用執照		A0-1	A0-1.pdf
2	位置圖、現況圖、配置圖、綠林游		A0-2	A0-2.pdf
3	平面圖、平面詳圖	綠林游泳池使用	A101	A101.pdf
4	平面圖、平面詳圖	一、二樓平面圖	A1-01	A1-01.pdf
5	平面圖、平面詳圖	鋸窗圖	A1-02	A1-02.pdf
6	立面圖、剖立面圖	剖面圖	A2-01	A2-01.pdf
7	地籍套繪圖	洗窗機設備說明	A8-03	A8-03.pdf

圖名	下載
法規檢討二	<a href="#">下載原圖</a>
位置圖、現況圖、地籍套繪圖	<a href="#">下載原圖</a>
面積計算加減值表	<a href="#">下載原圖</a>
面積計算表、裝修表	<a href="#">下載原圖</a>
	<a href="#">下載原圖</a>
	<a href="#">下載原圖</a>
	<a href="#">下載原圖</a>
	<a href="#">下載原圖</a>
	<a href="#">下載原圖</a>
護設計檢討	<a href="#">下載原圖</a>
	<a href="#">下載原圖</a>
	<a href="#">下載原圖</a>
意圖	<a href="#">下載原圖</a>
	<a href="#">下載原圖</a>
面積計算示意圖	<a href="#">下載原圖</a>
	<a href="#">下載原圖</a>
意圖	<a href="#">下載原圖</a>
	<a href="#">下載原圖</a>

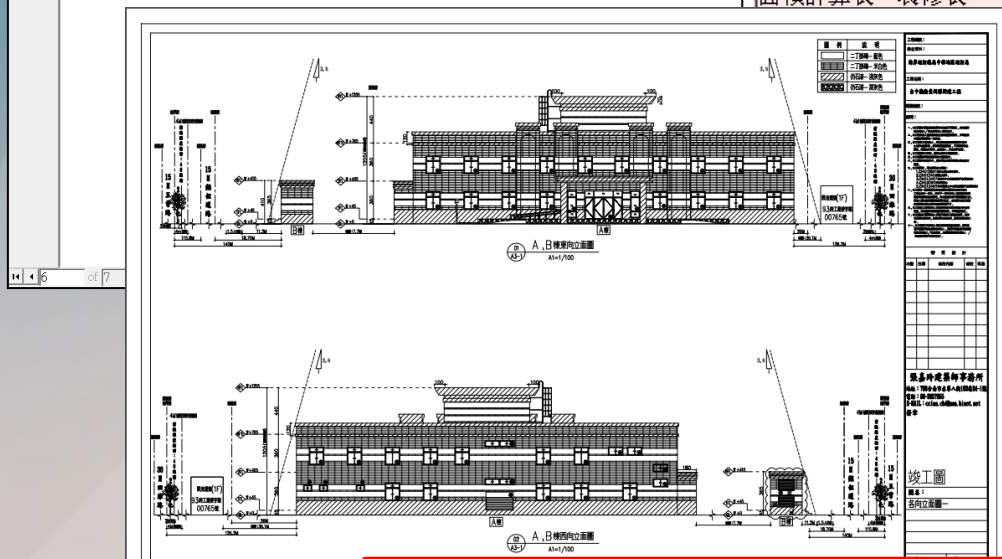

決行書圖電子檔將印有浮水印，請將此圖進行輸出並送件使用

# 無紙審照申請作業 (開工及使用執照)

- 申請作業與掛號送件
- 補正文件
- 核准圖說下載
- 案件進度查詢

# 審查進度查詢(1)

- 「建管得來速App」點擊右上角的按鈕「+」透過掃描【自主檢查表】右下方的條碼來新增案件

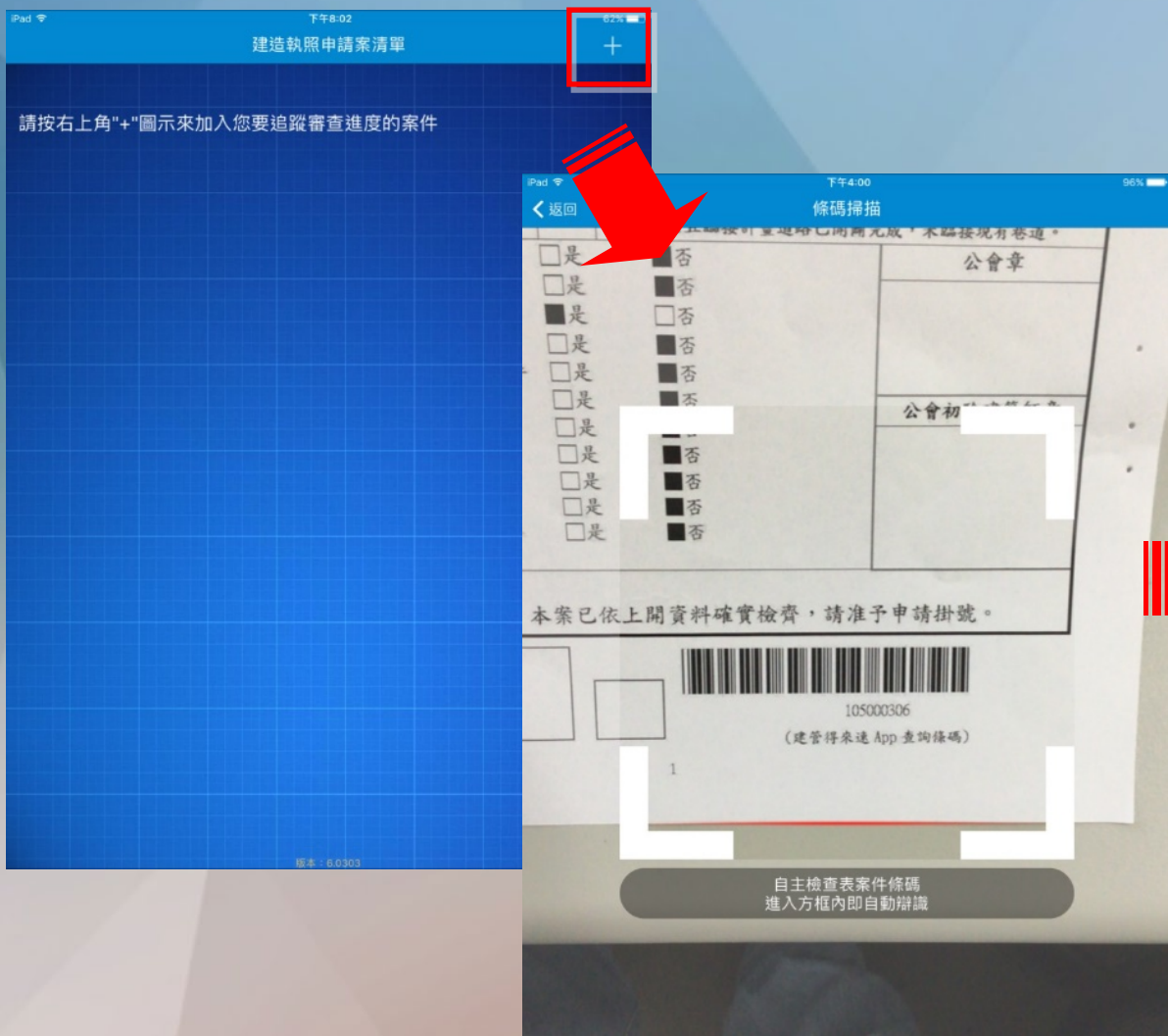

上午11:05 11月21日 週四

建造執照申請案清單

1081001001001	金門建設公司	金門縣大山段 0111地號	金門金沙鎮	進行複審
1081001001004	金門建設公司	金門縣大山段 0111地號	金門金沙鎮	排定進行複審

# 審查進度查詢(2)

「建管得來速App」 點擊案件即可迅速查看案件進度

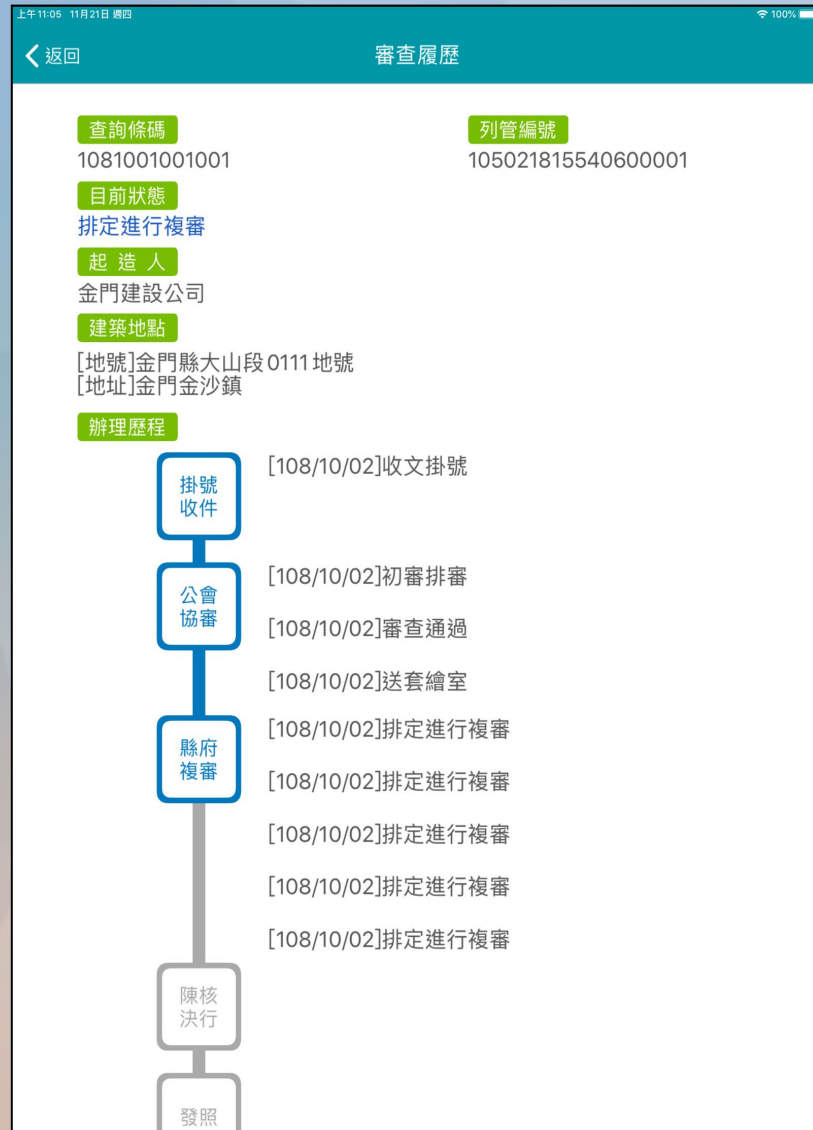

# 審查進度查詢(3)

- 「建管得來速App」案件狀態即時推播

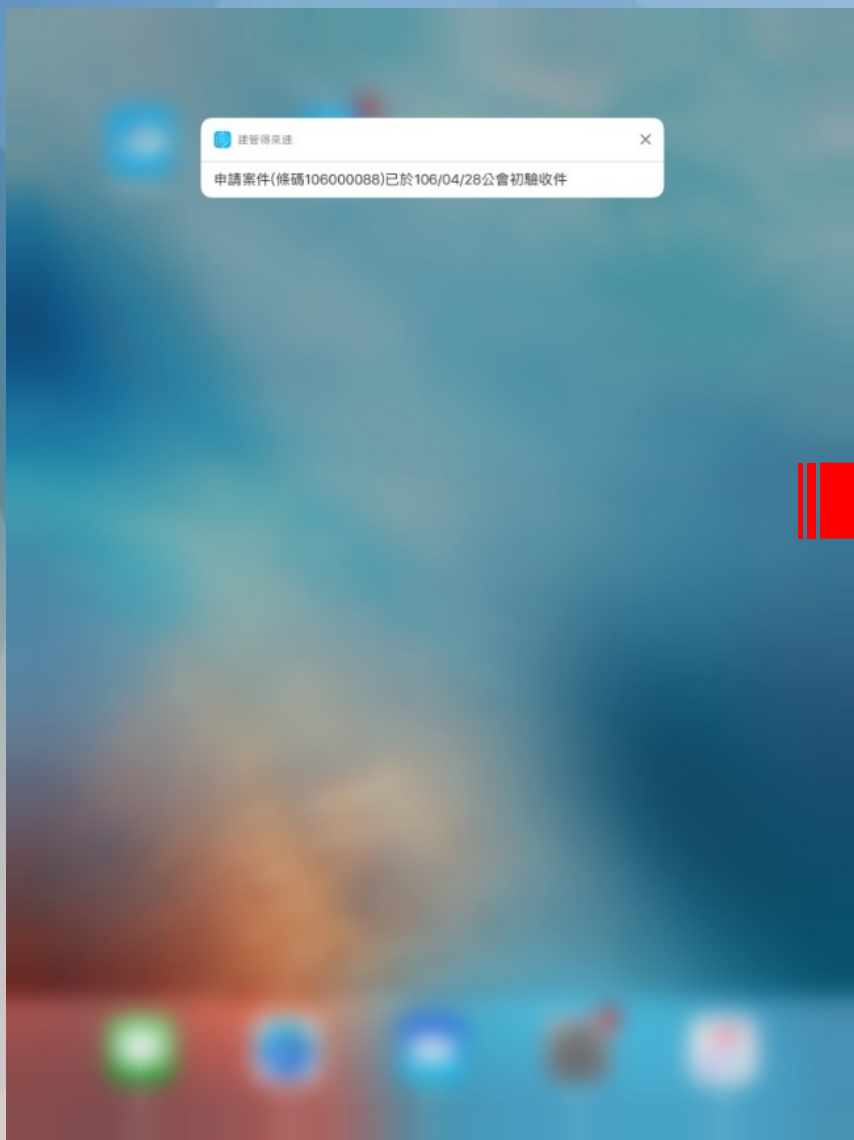

A screenshot of the '審查履歷' (Review History) screen in the app. The screen displays the following information:

- 查詢條碼** (Query Code): 1081001001001
- 列管編號** (Case Number): 105021815540600001
- 目前狀態** (Current Status): 排定進行複審 (Scheduled for re-review)
- 起造人** (Applicant): 金門建設公司 (Kinmen Construction Co., Ltd.)
- 建築地點** (Construction Location): [地號]金門縣大山段0111地號, [地址]金門金沙鎮
- 辦理歷程** (Processing History):
  - 掛號收件 [108/10/02]收文掛號
  - 公會協審 [108/10/02]初審排審, [108/10/02]審查通過, [108/10/02]送套繪室
  - 縣府複審 [108/10/02]排定進行複審, [108/10/02]排定進行複審, [108/10/02]排定進行複審, [108/10/02]排定進行複審, [108/10/02]排定進行複審
  - 陳核決行
  - 發照

# 審查進度查詢(4)

- 案件刪除方式：向左滑動

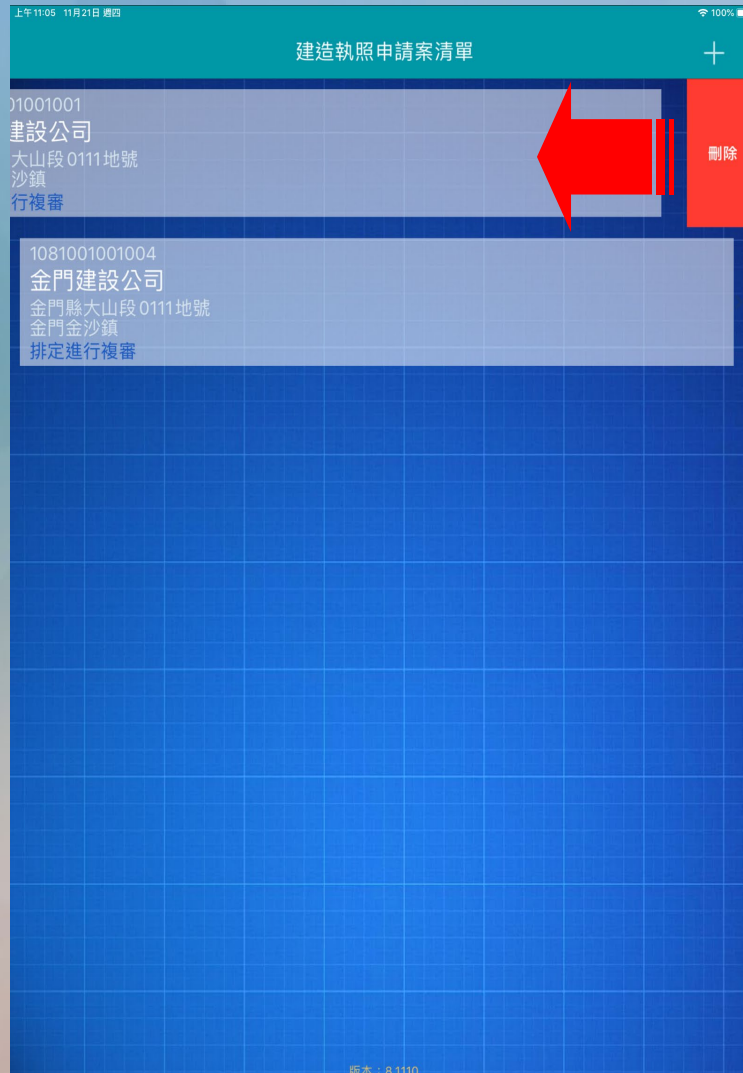

# 施工管理申請作業

- 建立施工勘驗項目
- 首次登錄約定作業協定
- 施工勘驗網路申報管理
- 施工勘驗APP

# 建立施工勘驗項目(1)

- 進入系統

創新 透明 無紙審照 GO

## 建築申請書表及審議報告 無紙化系統

### 無紙審照版

**建築執照申請**

- 適用無紙化作業
- 適用原二維條碼有紙化作業

**審議報告申請**

- 適用都市設計審議,坡審,預審無紙化

# 建立施工勘驗項目(2)

- 進入編輯施工勘驗資料

1081223144618 測試資料 - 選擇書表 · 程式版本: 88.0.1.23

匯入原案件資料 預覽報表 列印報表 網路傳輸 書圖電子檔繳交 套繪電子檔繳交 離開 無紙審照作業

一般報表 縣市報表

<input type="checkbox"/> A11-1: 建造執照申請書表	<input type="checkbox"/> B11-1: 建築工程開工申報書	<input type="checkbox"/> C11-1: 使用執照申請表
<input type="checkbox"/> A11-2: 起造人名冊(一)	<input type="checkbox"/> B11-2: 建築工程開工展期申報書	<input type="checkbox"/> C11-2: 起造人名冊(三)
<input type="checkbox"/> A11-2-2: 起造人名冊(二)	<input type="checkbox"/> B11-3: 承造人名冊	<input type="checkbox"/> C11-2-2: 起造人名冊(四)
<input type="checkbox"/> A11-3: 設計人名冊	<input type="checkbox"/> B11-4: 監造人名冊	<input type="checkbox"/> C12-1: 使用執照審查表
<input type="checkbox"/> A11-4: 建築物概要表	<input type="checkbox"/> B12-1: 變更起造人、承造人、監造人審查表	<input type="checkbox"/> C21-1: 變更使用執照申請書
<input type="checkbox"/> A11-5: 委託書(A)	<input type="checkbox"/> B13-1: 變更起造人申報書	<input type="checkbox"/> C21-2: 變更使用執照概要表
<input type="checkbox"/> A11-6: 建築物增建概要表	<input type="checkbox"/> B13-2: 變更起造人名冊(一)	<input type="checkbox"/> C21-3: 變更使用執照檢討項目簽證表
<input type="checkbox"/> A12-2: 地號表	<input type="checkbox"/> B13-2: 變更起造人名冊(二)	<input type="checkbox"/> C21-4: 申請人名冊(變更使用執照)
<input type="checkbox"/> A12-4: 土地使用權同意書	<input type="checkbox"/> B13-3: 變更承造人申報書	<input type="checkbox"/> C22-1: 變更使用執照審查表
<input type="checkbox"/> A12-4-2: 土地使用權同意書(二)	<input type="checkbox"/> B13-4: 變更承造人名冊	<input type="checkbox"/> C22-2: 變更使用執照竣工勘驗審查表
<input type="checkbox"/> A12-5: 使用共同壁協定書	<input type="checkbox"/> B14-1: 施工勘驗	<input type="checkbox"/> C23-3: 使用項目更動申請表(一式二分)
<input type="checkbox"/> A13-1: 建照執照及雜項執照(變更設計)審查表	<input type="checkbox"/> B21-1: 建築工程開工展期申請書	<input type="checkbox"/> C24-4: 變更使用委託書
<input type="checkbox"/> A13-2: 建照執照及雜項執照規定項目審查表	<input type="checkbox"/> B21-2: 營造業承攬建築工程開/竣工查報表	<input type="checkbox"/> C22-5: 昇降設備
<input type="checkbox"/> A13-3: 使用道路申請書		<input type="checkbox"/> D11-1: 拆除執照申請書
<input type="checkbox"/> A13-10: 建造執照及雜項執照建築師簽證表		<input type="checkbox"/> D11-2: 申請人名冊(拆除執照)
<input type="checkbox"/> A21-1: 雜項執照申請書		<input type="checkbox"/> D13-1: 拆除執照審查表
<input type="checkbox"/> A21-4: 雜項工作物概要表		<input type="checkbox"/> 建築物結構與設計專業技師簽證報告
<input type="checkbox"/> A23-1: 山坡地雜項執照審查表		<input type="checkbox"/> 農舍管制註記清冊
<input type="checkbox"/> A31-1: 第一次變更設計申請書		<input type="checkbox"/> 農舍管制註記清冊(異動書)
<input type="checkbox"/> A31-4: 建築物變更設計概要表		
<input type="checkbox"/> A31-5: 雜項工作物變更設計概要表		
<input type="checkbox"/> A32-2: 變更設計地號表		

點選B14-1: 施工勘驗

二維條碼

2D REPORT: 二維條碼報表  
列印條碼設備

雷射 噴墨

# 建立施工勘驗項目(3)

- 建立申報勘驗項目

施工勘驗 資料編輯

新增資料 修改資料 刪

點選“新增資料”，依序建立申報勘驗項目

申報驗項目：101:開工報告書

名稱：開工報告書

B14-1：建築工程勘驗申報書  
B14-2：建築工程必須勘驗部分申報表  
B14-4：建築物施工日誌  
B14-5：建築物施工中營造業專任工程人員督察紀錄表

序號	申報驗項目名稱
1	101:開工報告書:開工報告書
2	301:放樣、勘驗檢查符合規定者始准動工:放樣
3	406:地下1樓頂版勘驗:AB棟地下一樓
4	408:地上1樓頂版勘驗:AB棟一樓頂板
5	409:地上2樓頂版勘驗:A棟地上2樓頂板
6	409:地上2樓頂版勘驗:B棟地上2樓頂板
7	304:屋頂版勘驗:AB棟屋頂版勘驗

# 施工管理申請作業

- 建立施工勘驗項目
- 首次登錄約定作業協定
- 施工勘驗網路申報管理
- 施工勘驗APP

# 首次登錄約定作業協定-進入系統(1)

- 點選進入便民網→系統專區→金門縣施工勘驗

金門縣政府  
Kinmen County Government

## 建管便民服務資訊網

回主畫面

系統專區

- ▶ 執照存根查詢
- ▶ (New)金門縣建築執照申請表電子化系統(無紙審照版)
- ▶ (New)金門縣施工勘驗

點選【金門縣施工勘驗】

建議瀏覽器解析度為800\*600 dpi以上，並使用IE5.0以上版本。

# 系統登入-身分選擇

建築物施工勘驗網路申報管理資訊系統

點選登入身分類別

承造人

監造人

請選擇身分類別

前往登入

登入身分分為

- 1.承造人(左)-使用**工商憑證**登入
- 2.監造人(右)-使用**自然人憑證**登入

# 系統登入-承造人與監造人

## 憑證登入

### 初次使用憑證登入流程

1. 確認電腦環境：安裝Hicos元件並進行IC卡功能檢測
2. 輸入卡片密碼及驗證碼，點選 登入系統

### 電腦環境下載設定

1

IC卡功能檢測	
▶ 檢視目前已安裝版本及IC卡自我檢測	
HICOS元件下載	
▶ 下載	
跨平臺網頁元件下載	
您的作業系統為：Windows	▶ 下載

### 輸入憑證密碼並登入

2

IC卡密碼	登入系統
請輸入驗證碼	
AnnvJ 換一張	

請插入您的憑證並輸入IC卡密碼及驗證碼

初次使用憑證登入，請務必安裝最新版本HICOS元件(2.1.9.6以上之版本)與跨平臺網頁元件方能完整支援自然人憑證之讀取及使用

# 系統登入-首次約定作業協定

承造人首次登入作業：

- 1.統一編號：營造廠統一編號（不可有空格）
- 2.Email：請完整輸入email

監造人首次登入作業：

- 1.身分證號：監造人身分證號（英文字母大寫且不可有空格）
- 2.Email：請完整輸入email

# 系統登入-案件列表

- 登入系統後，可查看登入人員的案件，點選欲操作案件之執照號碼，即可進入施工勘驗網路申報管理系統

建築物施工勘驗網路申報管理資訊系統 登入人員： | 登出

## 施工勘驗案件列表

請輸入關鍵字快速查詢案件：

[施工勘驗APP下載](#)

執照號碼	承造公司名稱	建築物名稱	發照日期
<a href="#">(109)府建造字第06857號</a>	鑫富成營造有限公司	金門縣金沙鎮公所英坑資源回收場公廁	109/05/14

# 施工管理申請作業

- 建立施工勘驗項目
- 首次登錄約定作業協定
- 施工勘驗網路申報管理
- 施工勘驗APP

## 施工勘驗申請流程

申報

取得掛號號碼

上傳

將附件整理  
完畢後上傳

送件

案件鎖定由  
承辦人審查

# 系統登入-申報作業詳細資料

- 進入此畫面即可開始進行施工勘驗網路申報作業

## 施工勘驗申報作業詳細資料

執照號碼：(109)府建造字第06857號

### 開工作業進度

掛號號碼	核定開工日期	目前流程
1100604-0003801-00	110/06/04	准予備查

### 施工勘驗作業進度

其他功能按鈕

管理施工勘驗項目

列印勘驗紀錄表

施工勘驗人員權限管理

工地緊急通知紀錄

申報 補正 縮短工期計畫書上傳 附件上傳 附件瀏覽 送件 審查流程瀏覽

序號	掛號號碼	掛號日期	勘驗項目	勘驗說明	指定勘驗	預定完成天數	混凝土澆置日期 (監造人日期)	下次可申報日期	勘驗結果	案件狀態	功能
1	1100610-0003907-00	110/06/10	放樣、勘驗檢查符合規定者始准動工		是	14		110/06/24	勘驗合格 准予備查	決行	 
2	1100705-0004415-00	110/07/05	基礎勘驗		否	14		110/07/19	准予報備	決行	 

勘驗項目列表(含各項目操作功能)

# 網路申報-勘驗項目之新增/修改/刪除

- 點選“管理施工勘驗項目” → 點選“新增一欄” → 選取勘驗項目、登打勘驗說明 → 點選“儲存” → 出現儲存成功

施工勘驗作業進度

1 管理施工勘驗項目

2 + 新增一欄

4 儲存

3

儲存成功

OK

刪除

點選返回將回到原始功能表。

序號	掛號號碼	掛號日期	開工報告書 施工計畫書 放樣、勘驗檢查符合規定者始准動工 現場構築式建築物污水處理設施 屋架勘驗 屋頂版勘驗 勘驗地下室基礎配筋 地下5樓頂版勘驗 地下4樓頂版勘驗 地下3樓頂版勘驗 地下2樓頂版勘驗 地下1樓頂版勘驗 基礎勘驗	預定完成天數	混凝土澆置日期 (監造人日期)	下次可申報日期	勘驗結果	案件狀態	功能
1	1100531-0 003619-00	110/05/31		14		110/06/14	准予報備	決行	
2	1091221-0 008939-00	109/12/21		14		110/01/04	准予報備	決行	
3	1100329-0 002038-00	110/03/29		14		110/04/12	准予報備	決行	
4	1100708-0 004510-00	110/07/08		14		110/07/22	准予報備	決行	
5	--								點擊選擇

# 網路申報-勘驗項目申報

- 點選“申報”取得掛號號碼及掛號日期

## 施工勘驗申報作業詳細資料

執照號碼：(109)府建造字第06857號

### 開工作業進度

掛號號碼	核定開工日期	目前流程
109-0006857-00	109/05/25	

### 施工勘驗作業進度

管理施工勘驗項目

列印勘驗紀錄表

施工勘驗人員權限管理

工地緊急通知紀錄

申報 補正 縮短工期計畫書上傳 附件上傳 附件瀏覽 送件 審查流程瀏覽

序號	掛號號碼	掛號日期	勘驗項目	勘驗說明	指定勘驗	預定完成天數	混凝土澆置日期 (監造人日期)	下次可申報日期	勘驗結果	案件狀態	功能
1	111-C00000 2-00	111/02/10	開工報告書		否	0		111/02/10	准予開工備查	決行	 
2	111-C00000 3-00	111/02/11	放樣、勘驗 檢查符合規定者始准動工		是	14		111/02/25	准予報備	決行	 
3	111-C00000 4-00	111/02/16	基礎勘驗		否	14		111/03/02		辦理中	 
4	--		地庫1樓頂版		否	14				未送件	

注意

已申報之勘驗項目，不可刪除，亦不可重新排序

# 網路申報-附件上傳(1)

- 已申報項目，才可點選**附件上傳**按鈕，並上傳已整理好的勘驗書件附件

## 開工作業進度

掛號號碼	核定開工日期	目前流程
1100511-0003109-00	110/05/11	准予備查

## 施工勘驗作業進度

管理施工勘驗項目

列印勘驗紀錄表

施工勘驗人員權限管理

工地緊急通知紀錄

申報 補正 縮短工期計畫書上傳 附件上傳 附件瀏覽 送件 審查流程瀏覽

序號	掛號號碼	掛號日期	勘驗項目	勘驗說明	指定勘驗	預定完成天數	混凝土澆置日期 (監造人日期)	下次可申報日期	勘驗結果	案件狀態	功能
1	1100803-C000001-00	110/08/03	地上2樓頂版勘驗		否	14	110/07/30	110/08/13		未送件	 
2	1100716-0004712-00	110/07/16	地上1樓頂版勘驗	詳抽驗紀錄表	是	14		110/07/30	勘驗合格 准予備查	決行	 
3	1100520-0	110/05/20	基礎勘驗	本項勘驗	否	14		110/06/03	勘驗合格	決行	 

1.點選“附件上傳”  會開新分頁進行附件上傳

2.附件上傳完畢後點選“送件”  進行案件審核

\* 送件後案件將上鎖無法再修改(附件上傳及勘驗說明皆無法再修正)

# 網路申報-附件上傳(2)

- 點選“附件上傳”會另開新分頁進入附件管理頁面，進行附件管理作業

## 施工勘驗附件管理

### 本次勘驗資訊

執照號碼：(109)府建造字第06857號

掛號號碼

1100803- C000001  
- 00

勘驗項目

地上2樓頂版勘驗

勘驗說明

新增項目

上傳

如需更換圖檔，請手動輸入欲更換之檔名，相同檔名上傳後即會更換原始圖檔。

### 新增附件作業

圖檔類別

文件類別

檔案選擇

預覽名稱

移除

選擇上傳檔案(限  
jpg)

### 已上傳附件預覽

請輸入關鍵字篩選：

刪除

※上傳後請先檢查「縮圖」是否正常顯示您的圖檔，如未顯示，代表您上傳失敗，請重新上傳該張圖檔。

刪除

附件類別

附件說明

附件檔名

縮圖

上傳日期

上傳人員

待補正事項

# 網路申報-附件上傳(3)

執照號碼：(109)府建造字第06857號

掛號號碼

1100803- C00000  
1- 00

勘驗項目

地上2樓頂版勘驗

勘驗說明

新增項目

上傳

如需更換圖檔，請手動輸入欲更換之檔名，相同檔名上傳後即會更換原始圖檔。

上傳速度

圖檔類別	文件類別	檔案選擇	預覽名稱	移除
H1-勘驗照片	勘驗照片	<input type="button" value="選擇上傳檔案(限jpg)"/>	05072021160659-0117.jpg->H1 <input type="text" value="01"/> 05072021160659-0118.jpg->H1 <input type="text" value="02"/> 05072021160659-0119.jpg->H1 <input type="text" value="03"/>	<input type="button" value="x"/>

已上傳附件

請輸入關鍵字篩選：

※上傳後

- 1.選擇圖檔類別
- 2.輸入文件類別(附件說明)
- 3.點選“選擇上傳檔案”上傳附件(可多檔上傳)  
**\*限JPG圖檔**
- 4.確認檔案後點選上傳

刪除

檔。

待補正事項

刪除

附件類別

勘驗申報書

勘驗申報書

勘驗申報書

H302.jpg

110/08/0  
3

實業  
有限公司

# 網路申報-附件上傳(4)

- 若要刪除已上傳之附件，請勾選欲刪除檔案後按下刪除即可刪除附件

執照號碼：(109)府建造字第06857號

掛號號碼

1100803- C00000  
1- 00

勘驗項目

地上2樓頂版勘驗

勘驗說明

新增項目

上傳

如需更換圖檔，請手動輸入欲更換之檔名，相同檔名上傳後即會更換原始圖檔。

上傳速度

圖檔類別	文件類別	檔案選擇	預覽名稱	移除
<input type="text"/>	<input type="text"/>	<input type="text"/> 選擇上傳檔案(限 jpg)		<input type="text"/>

## 已上傳附件

請輸入關鍵字篩選：

刪除

※上傳後請先檢查「縮圖」是否正常顯示您的圖檔，如未顯示，代表您上傳失敗，請重新上傳該張圖檔。

刪除 <input type="checkbox"/>	附件類別	附件說明	附件檔名	縮圖	上傳日期	上傳人員	待補正事項
<input type="checkbox"/>	勘驗申報書	勘驗申報書	H301.jpg		110/08/03	實業有限公司	
<input type="checkbox"/>	勘驗申報書	勘驗申報書	H302.jpg		110/08/03	實業有限公司	

# 網路申報-送件

送件步驟：

1. 點選“送件”圖示
2. 跳出“即將送件”警示框→點選“確定”
3. 案件狀態轉變為“辦理中”

即將送件!

此動作無法復原，確定要送件?

日期	案件狀態	功能
10/01/29	准予報備	決行
10/02/11	准予報備	決行
10/03/25	准予報備	決行
110/04/26	准予報備	決行
110/07/13	未送件	未送件
	辦理中	辦理中

序號	案件編號	日期	抽驗類別	抽驗內容	是否	抽驗次數	抽驗日期	抽驗結果	案件狀態	功能
2	1100716-0004712-00	110/07/16	地上1樓頂版勘驗	詳抽驗紀錄表	是	14	110/07/30	勘驗合格准予備查	決行	圖 查
3	1100520-0003280-00	110/05/20	基礎勘驗	本項勘驗未抽檢准由監造人依法負責監造施工	否	14	110/06/03	勘驗合格准予備查	決行	圖 查

# 人員管理作業-工地主任管理(1)

為配合系統後續資料檢核作業，送件前，請務必確認人員管理作業中需輸入一筆“**有效且正確**”的工地主任/工地負責人資料

施工勘驗申報作業詳細資料	
執照號碼：XXX建管字第XXXXX號	
核定開工日期	竣工日期
100/08/04	101/10/04

更新失敗：查無工地主任/工地負責人資料，請先登打最少一筆未離職的有效資料

OK

勘驗說明 指定勘驗 預

1.送件時，若出現更新失敗訊息，則代表未輸入有效的工地主任/工地負責人資料

2.請至“施工勘驗人員權限管理”中，輸入資料

\*注意：有效資料指“人員到職日非未來日期，且於作業期間內尚未離職之資料”。

# 人員管理作業-工地主任管理(2)

建築物施工勘驗網路申報管理資訊系統

施工勘驗申報作業詳細

執照號碼：(109)府建造字

開工作業進度

掛號號碼	核定開工日期
105-0079003-00	104/11/23
105-0079003-00	104/10/05

施工勘驗作業進度

管理施工勘驗項目

列印勘驗紀錄表

施工勘驗人員權限管理

工地緊急通知紀錄

序號	掛號號碼	掛號日期	勘驗項目	勘驗說明	指定勘	申報	補正	縮短工期計畫書上傳	附件上傳	附件瀏覽	送件	審查流程瀏覽
1	110-C00000 3-00											

建築物施工勘驗網路申報管理資訊系統

登入人員： 登出

施工勘驗人員權限管理

執照號碼：(109)府建造字第06857號

新增/修改

正在進行授權  
的執照號碼

工地主任/工地負責人

序號	工地主任執業證號	APP登入密碼	使用者名稱	工地主任會員證號	到職日	離職日
----	----------	---------	-------	----------	-----	-----

其他相關人員管理

序號	帳號	使用者名稱	APP登入密碼	身分類別	帳號生效日	帳號到期日	功能
----	----	-------	---------	------	-------	-------	----

# 人員管理作業-工地主任管理(3)

## 施工勘驗人員權限管理

執照號碼：(109)府建造字第06857號

+ 新增一欄工地主任

+ 新增一欄其他人員

儲存

取消編輯

工地主任/工地負責人

序號	工地主任執業證號	APP登入密碼	使用者名稱	工地主任會員證號	到職日	離職日
1	<input type="text"/>	<input type="text"/>	<input type="text"/>	<input type="text"/>	點擊選擇年月日	點擊選擇年月日

5.點選 “+ 新增一欄工地主任”

6.依序輸入工地主任/工地負責人相關資料

◆ 工地主任相關資訊請務必正確填寫

◆ 工地負責人無執業證號請輸入其 “身分證號” (使用者名稱-負責人姓名、到職日及聯絡電話請正確填寫)

7.確認資料無誤後點選 “儲存”

✓ 欲停止人員授權可直接修改其帳號離職日

✓ 工地主任執業證號(即APP登入帳號)及APP登入密碼欄位，主要是提供相關人員於現場操作勘驗APP登入用

# 其他-檢視附件

- 審查過程中，承辦人會上傳相關審查資料，申請人可於附件瀏覽中查看

預定完成天數	混凝土澆置日期 (監造人日期)	下次可申報日期	勘驗結果	案件狀態	功能
14	110/07/30	110/08/13		辦理中	 

三 建築物施工勘驗網路申報管理

登入人員：DCGBM | 登出

### 施工勘驗附件管理

執照號碼：(109)府建造字第06857號

掛號號碼：111- C000002- 00    勘驗項目：開工報告書    勘驗說明

已上傳附件

請輸入關鍵字篩選：

[勘驗相片表格下載](#)

附件類別	附件說明	附件檔名	縮圖	上傳日期	上傳人員	待補正事項
審查附件	審查附件	H401.jpg	 審查附件	111/02/15	DCGBM	
勘驗申報書	勘驗申報書	H301.jpg	 勘驗申報書	111/02/11	DCGBM	
勘驗申報書	勘驗申報書	H302.jpg	 勘驗申報書	111/02/11	DCGBM	
勘驗照片	勘驗照片	H101.jpg	 勘驗照片	111/02/11	DCGBM	

**承辦人上傳文件為H4審查附件**

Copyright © 2021 All rights reserved  
建議使用Microsoft Edge、Firefox或Google瀏覽器，並解拆度1024以上

# 其他-檢視流程

- 案件送件後，可於系統中查看案件審查流程

預定完成天數	混凝土澆置日期 (監造人日期)	下次可申報日期	勘驗結果	案件狀態	功能
14		110/04/23	勘驗合格 准予備查	決行	
14		110/06/02	准		

施工勘驗案件資料

---

案件資訊

掛號號碼	110-C000321-00	掛號日期	110/07/13
勘驗項目	地下二樓頂版勘驗	指定勘驗	否
需現場勘驗	否	現場勘驗日期	

---

審查歷程

掛號號碼	序號	流程	審查日期	審查人員	備註
110-C000321-00	1	已掛件	110/07/13	承辦人員A	
110-C000321-00	2	決行	110/07/13	承辦人員A	

關閉

# 其他-補正作業(1)

- 審核結果為“退回補正”時，請先確認承辦人員的建議事項後點選“補正”即可進行案件補正

## 開工作業進度

掛號號碼	核定開工日期	目前流程
1100511-0003109-00	110/05/11	准予備查

## 施工勘驗作業進度

管理施工勘驗項目

列印勘驗紀錄表

施工勘驗人員權限管理

工地緊急通知紀錄

申報 補正 縮短工期計畫書上傳 附件上傳 附件瀏覽 送件 審查流程瀏覽

序號	掛號號碼	掛號日期	勘驗項目	勘驗說明	指定勘驗	預定完成天數	混凝土澆置日期 (監造人日期)	下次可申報日期	勘驗結果	案件狀態	功能
1	1100803-C 000001-00	110/08/03	地上2樓頂版勘驗		否	14	110/07/30	110/08/13	退回補正	補正	  
2	1100716-0 004712-00	110/07/16	地上1樓頂版勘驗	詳抽驗紀錄表	是	14		110/07/30	勘驗合格 准予備查	決行	 
3	1100520-0 003280-00	110/05/20	基礎勘驗	本項勘驗未抽檢准由監造人依法負責監造施工	否	14		110/06/03	勘驗合格 准予備查	決行	 

# 其他-補正作業(2)

- 點選補正後系統新增一件掛號號碼相同但流水碼不同的項目→上傳附件 (僅需上傳補正資料) →點選送件

掛號號碼	核定開工日期	目前流程
1100511-0003109-00	110/05/11	准予備查

## 施工勘驗作業進度

管理施工勘驗項目

列印勘驗紀錄表

施工勘驗人員權限管理

工地緊急通知紀錄

申報 補正 縮短工期計畫書上傳 附件上傳 附件瀏覽 送件 審查流程瀏覽

序號	掛號號碼	掛號日期	勘驗項目	勘驗說明	指定勘驗	預定完成天數	混凝土澆置日期 (監造人日期)	下次可申報日期	勘驗結果	案件狀態	功能
1	1100803-C 000001-00	110/08/03	地上2樓頂 版勘驗		否	14	110/07/30	110/08/13	退回補正	補正	  
2	1100803-C 000001-01	110/08/04	地上2樓頂 版勘驗		否	14	110/07/30	110/08/13		未送件	 
3	1100716-0 004712-00	110/07/16	地上1樓頂 版勘驗	詳抽驗紀錄 表	是	14		110/07/30	勘驗合格准 予備查	決行	 
4	1100520-0 003280-00	110/05/20	基礎勘驗	本項勘驗未 抽檢准由監 造人依法負 責監造施工	否	14		110/06/03	勘驗合格准 予備查	決行	 

# 其他-列印勘驗紀錄表

- 單照列印：點選列印勘驗紀錄表
- 連照列印：輸入連照最後一照號碼→點選列印勘驗紀錄表
- 欲另存成PDF：點選印表機圖示→確認目的地（列印：印表機型號；存檔：另存為PDF）→儲存

列印勘驗紀錄表

連照號碼

請輸入連照迄號：01000 \*若無連照則不需輸入

選擇

列印勘驗紀錄表

列印勘驗紀錄表(含核退紀錄)

關閉

print 1 / 1 - 100% + [Print Icon]

金門縣政府 勘驗紀錄表			(109)府建造字第06857號 本附表共 頁(勘 )				
序號	勘驗項目	勘驗名稱	監造人 勘驗日期	監造人 蓋章	備查日期	承辦人 蓋章	承辦人 勘驗結果
1	開工報告書				111/02/11	承辦人員A	准予開工備查
2	放樣、勘驗檢查符合規定者 始准動工				111/02/23	承辦人員A	准予報備
3	基礎勘驗						
4	地上1樓頂版勘驗						

金門縣政府

# 施工管理申請作業

- 建立施工勘驗項目
- 首次登錄約定作業協定
- 施工勘驗網路申報管理
- 施工勘驗APP

# 登入

- 點選施工勘驗，輸入帳號密碼，即可進入施工勘驗APP

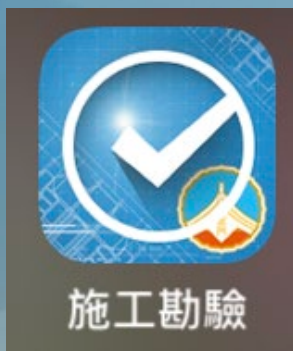

身份驗證  
請輸入帳號與密碼

帳號  
密碼

取消 登入

輸入帳號密碼登入

# 案件列表與拍照(1)

- 若位於無法連線之地點，可先拍照後，暫存於行動裝置中，待連接上網路後批次上傳
- 依續拍攝勘驗照片、勘驗附件、勘驗申報書
- 拍攝完畢點選“傳送”可將案件上傳至施工勘驗網路申報管理系統

# 案件列表與拍照(2)

- 每個項目均可進行拍照作業，拍照錯誤或模糊也可重新點選再次拍攝
- 拍攝完畢可進行電子簽章動作

## 勘驗拍照

## 電子簽章

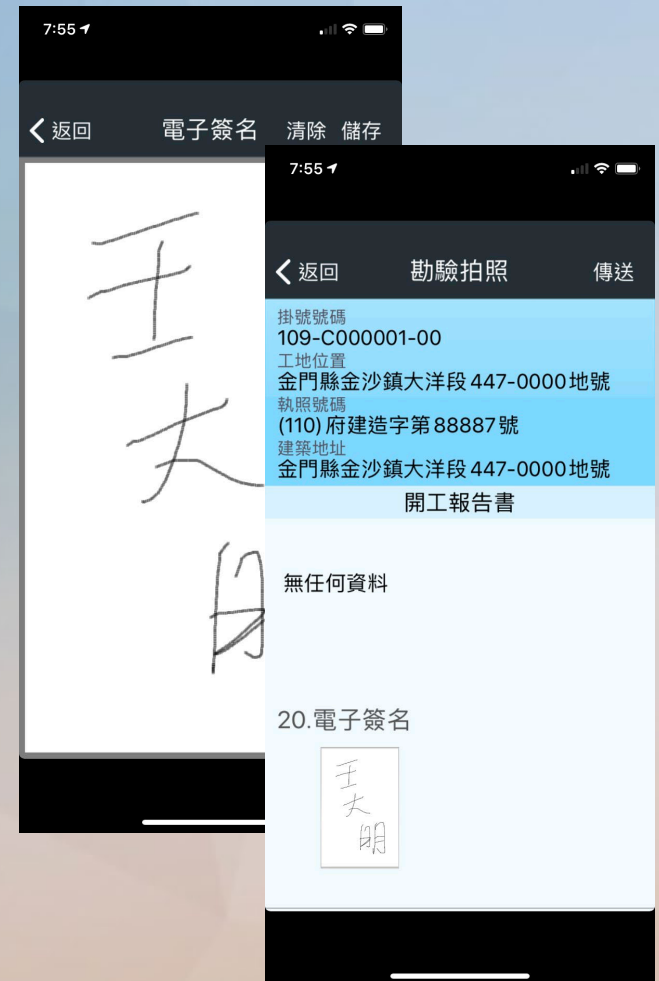

# 待補傳紀錄清單

- 若位於無法連線之地點，可先拍照後，暫存於行動裝置中，待連接上網路後批次上傳
- 確定連線至網路後再作業
- 點選“紀錄補傳→進入列表資料→傳送”可將尚未上傳之案件上傳至施工勘驗網路申報管理系統

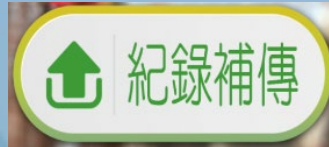

# 工地緊急通知服務(1)

- 若遇“豪雨、地震、防汛、颱風”或其他不定期宣導事項，縣市政府可透過APP推播通知加強工地巡視

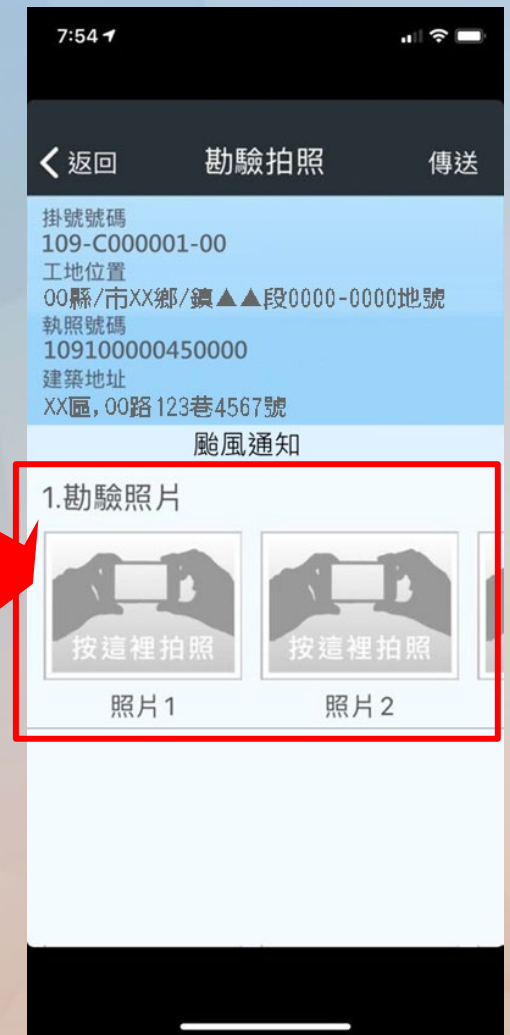
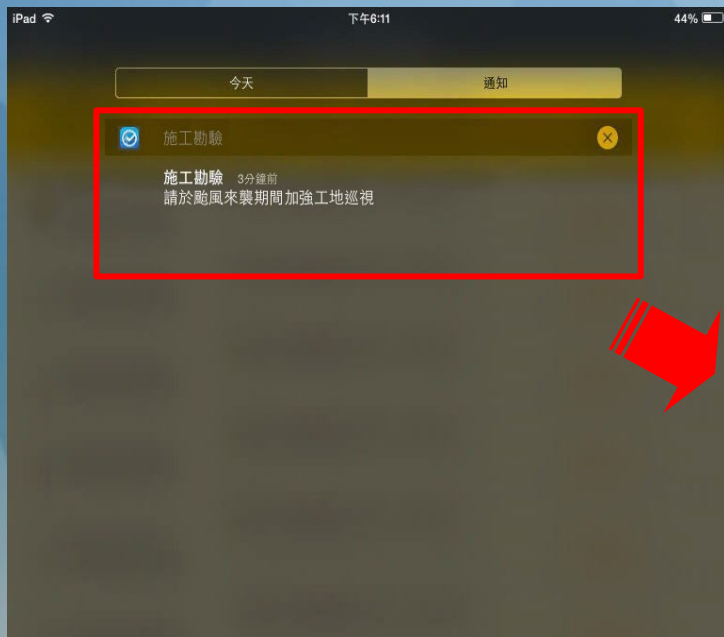

# 工地緊急通知服務(2)

【工地緊急通知記錄】可查看案件緊急通知時所上傳之照片

掛號號碼	核定開工日期	目前流程
1100511-0003109-00	110/05/11	准予備查

## 施工勘驗作業進度

管理施工勘驗項目

列印勘驗紀錄表

施工勘驗人員權限管理

工地緊急通知紀錄

申報 補正 縮短工期計畫書上傳 附件上傳 附件瀏覽 送件 審查流程瀏覽

序號	掛號號碼	掛號日期	勘驗項目	勘驗說明	指定勘驗	預定完成天數	混凝土澆置日期 (監造人日期)	下次可申報日期	勘驗結果	案件狀態	功能
1	1100803-C 000001-00	110/08/03	地上2樓頂版勘驗		否	14	110/07/30	110/08/13	退回補正	補正	📄 📁 🔍
2	1100803-C 000001-01	110/08/04	地上2樓頂版勘驗		否	14	110/07/30	110/08/13		未送件	📁 🔒
3	1100716-0 004712-00	110/07/16	地上1樓頂版勘驗	詳抽驗紀錄表	是	14		110/07/30	勘驗合格准予備查	決行	📄 🔍
4	1100520-0 003280	110/05/20	基礎勘驗	本項勘驗未	否	14		110/06/03	勘驗合格准	決行	📄 🔍

### 工地緊急通知紀錄

📖 通知列表
✕

緊急通知項目	推撥訊息	通知時間	完成通知	圖片管理
颱風通知	中央氣象局已發布颱風警報，為維護本市建築物使用及建築工程施工安全，請加強建築物外部懸掛物、招牌、圍籬及鷹架等設施設備之牢固措施，陽台之盆景等應妥善放置或加固，基地周邊之排水溝渠請清理疏通。2.請轉知所屬會員確實依上開說明做好防颱準備。			📄

🔄 關閉

系統諮詢  
service@sysonline.com.tw

← 施工勘驗及使用執照討論群組

~ 謝謝聆聽 ~